



Révision du Plan de
Prévention des Risques
Inondation
(PPRI)

PRÉFET
DU MORBIHAN

Bassin versant du Blavet

Cartographie de l'aléa de référence
Aléa résultant (hauteur X vitesse)

1/5 000 - Saint-Aignan (1)

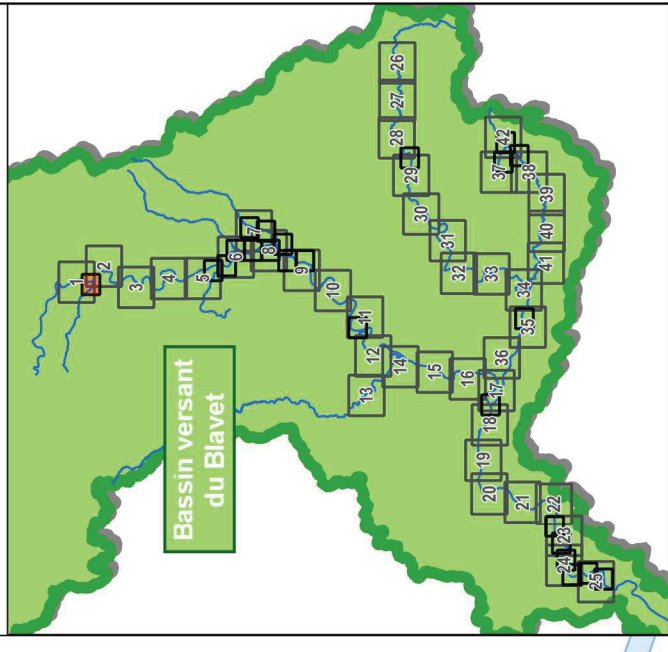

Légende

- Limite de parcelle
- Batiment
- Limite de commune
- Lit mineur et plans d'eau
- Aléa résultant
 - FAIBLE
 - MOYEN
 - FORT
 - TRES FORT
- AZI - PHEC 1995 (Kermelion - Locminé)
- Isoniveaux (cote mNGF)
- Zone inondable - hors Morbihan

Condition aval : enveloppe maximale entre simulation d'une crue Q10 du Blavet pour un niveau marin Z100 avec réchauffement climatique actuel et d'une crue PHEC du Blavet (Q2001) pour un niveau marin Z10 avec réchauffement climatique actuel

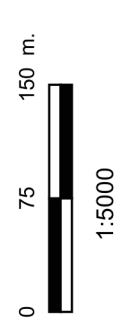

1:5000



Fond de plan :
IGN® - DDTM56
Date : 12/2020

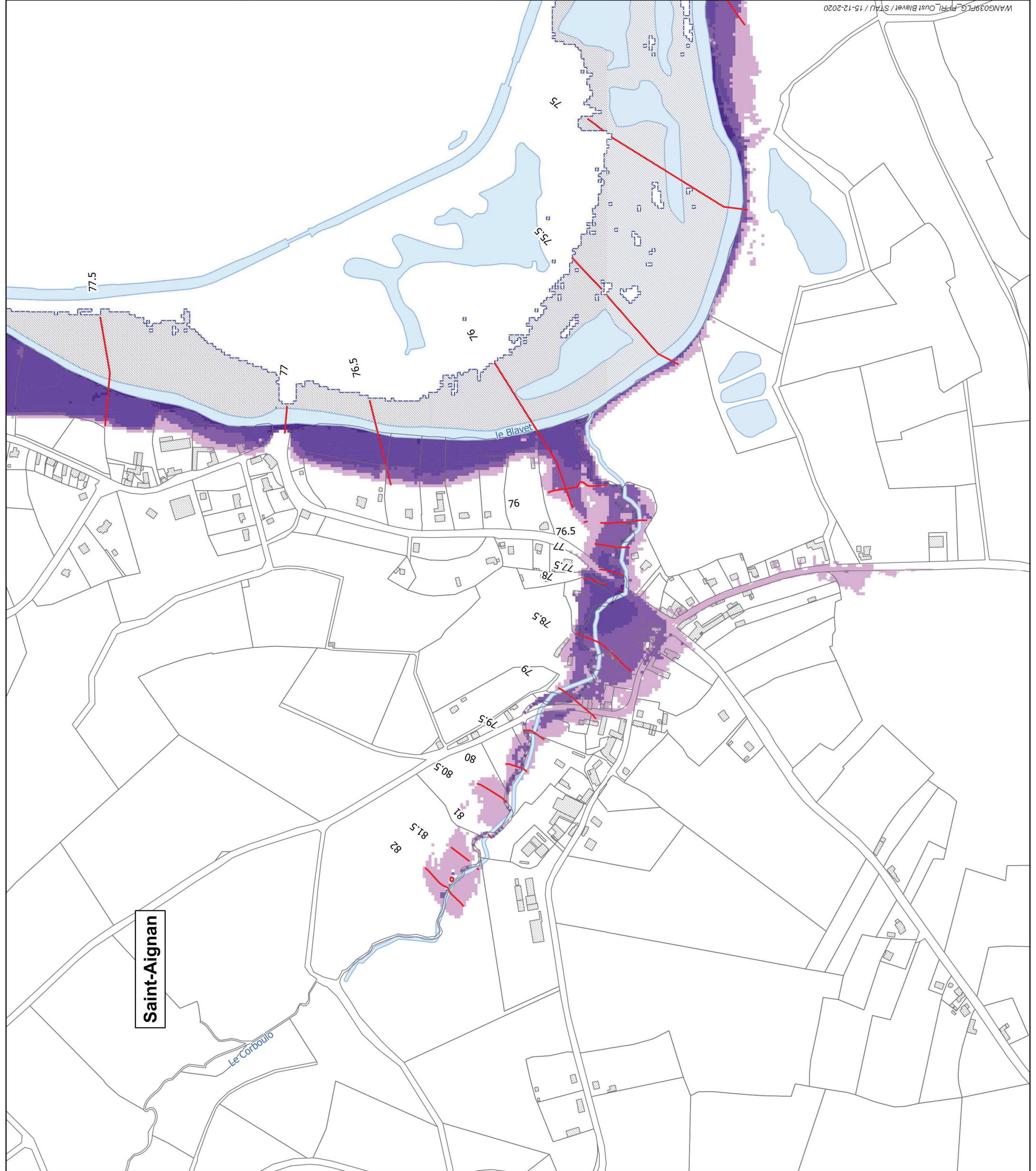

WANG039FLG_PPRI_Oust Blavet / STAU / 15-12-2020

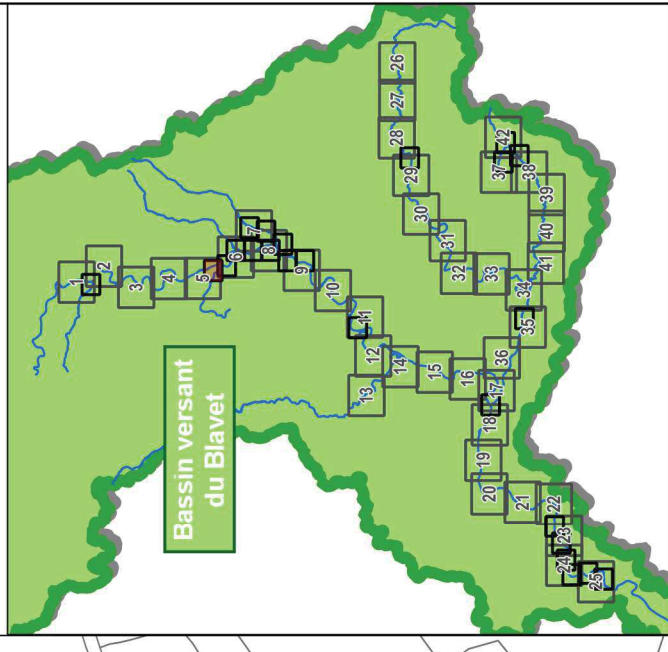

Légende

- Limite de parcelle
- Batiment
- Limite de commune
- Lit mineur et plans d'eau
- Aléa résultant
 - FAIBLE
 - MOYEN
 - FORT
 - TRES FORT
- AZI - PHEC 1995 (Kermelion - Locminé)
- Isoniveaux (cote mNGF)
- Zone inondable - hors Morbihan

Condition avale : enveloppe maximale entre simulation d'une crue Q10 du Blavet pour un niveau marin Z100 avec réchauffement climatique actuel et d'une crue PHEC du Blavet (Q2001) pour un niveau marin Z10 avec réchauffement climatique actuel

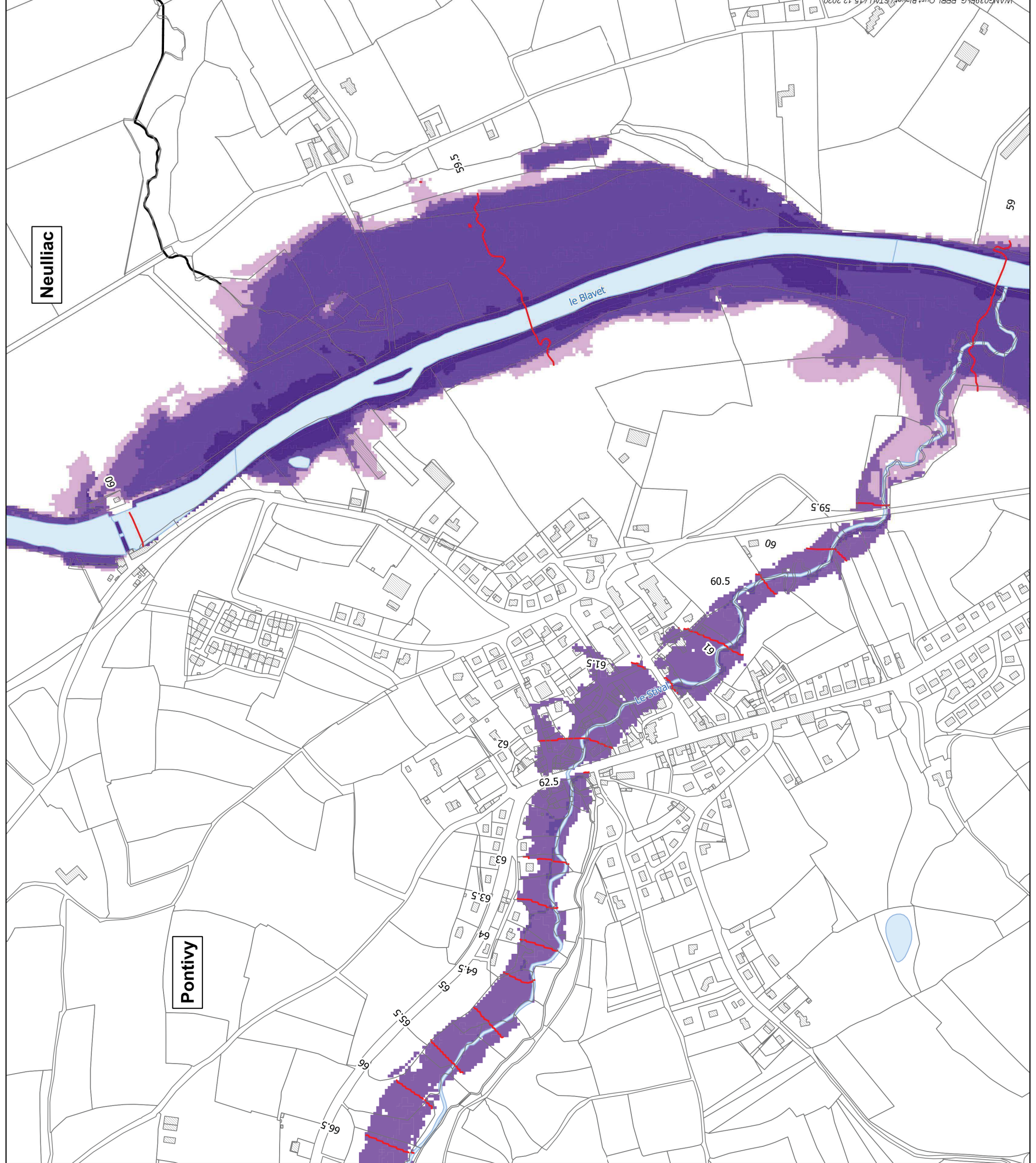
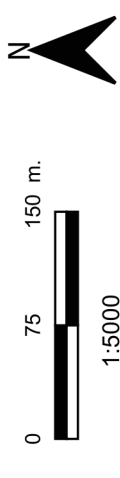

Neulliac

Pontivy

W:\AN\G039\FG_PPRI_Oust Blavet (5A) / 15-12-2020



Révision du Plan de
Prévention des Risques
Inondation
(PPRI)

PRÉFET
DU MORBIHAN

Bassin versant du Blavet

Cartographie de l'aléa de référence
Aléa résultant (hauteur X vitesse)

1/5 000 - Pontivy (6A)

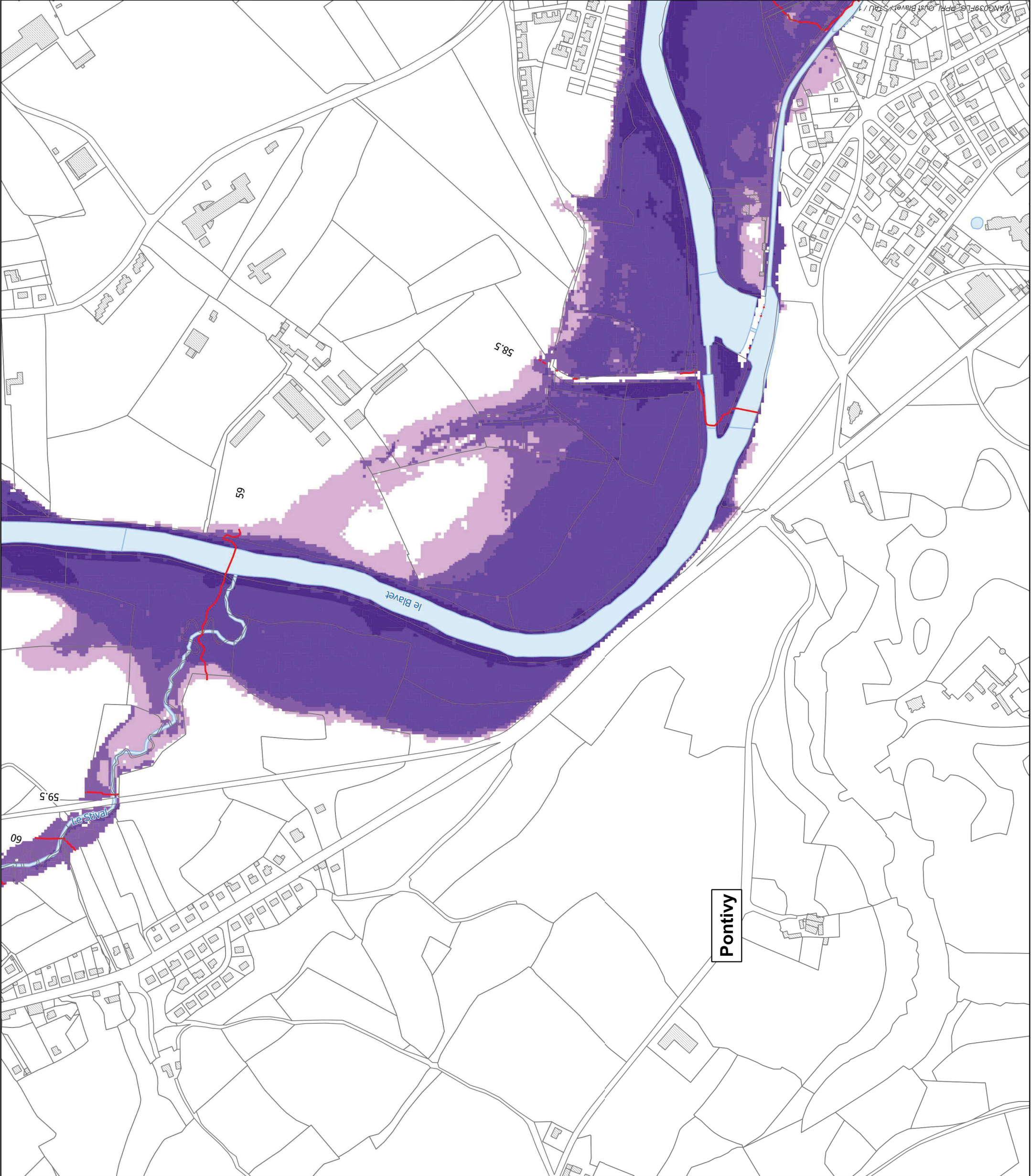
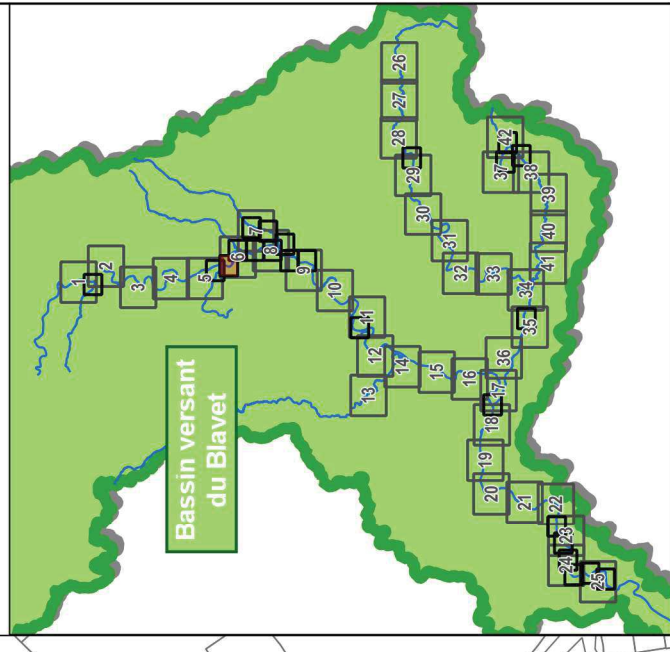

Légende

- Limite de parcelle
- Batiment
- Limite de commune
- Lit mineur et plans d'eau
- Aléa résultant
- FAIBLE
- MOYEN
- FORT
- TRES FORT
- AZI - PHEC 1995 (Kermelion - Locminé)
- Isoniveaux (cote mNGF)
- Zone inondable - hors Morbihan

Condition avale : enveloppe maximale entre simulation d'une crue Q10 du Blavet pour un niveau marin Z100 avec réchauffement climatique actuel et d'une crue PHEC du Blavet (Q2001) pour un niveau marin Z10 avec réchauffement climatique actuel

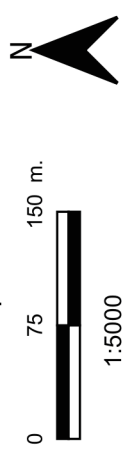

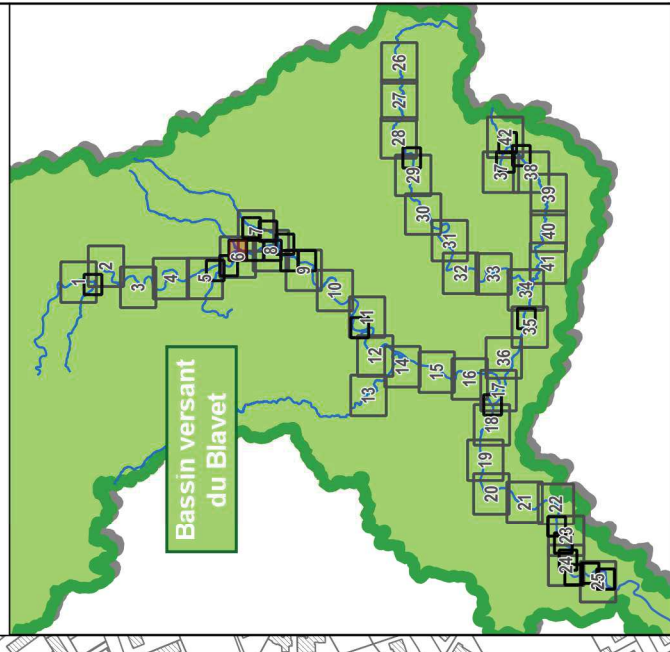

Légende

- Limite de parcelle
- Batiment
- Limite de commune
- Lit mineur et plans d'eau
- Aléa résultant
 - FAIBLE
 - MOYEN
 - FORT
 - TRES FORT
- AZI - PHEC 1995 (Kermelion - Locminé)
- Isoniveaux (cote mNGF)
- Zone inondable - hors Morbihan

Condition avale : enveloppe maximale entre simulation d'une crue Q10 du Blavet pour un niveau marin Z100 avec réchauffement climatique actuel et d'une crue PHEC du Blavet (Q2001) pour un niveau marin Z10 avec réchauffement climatique actuel

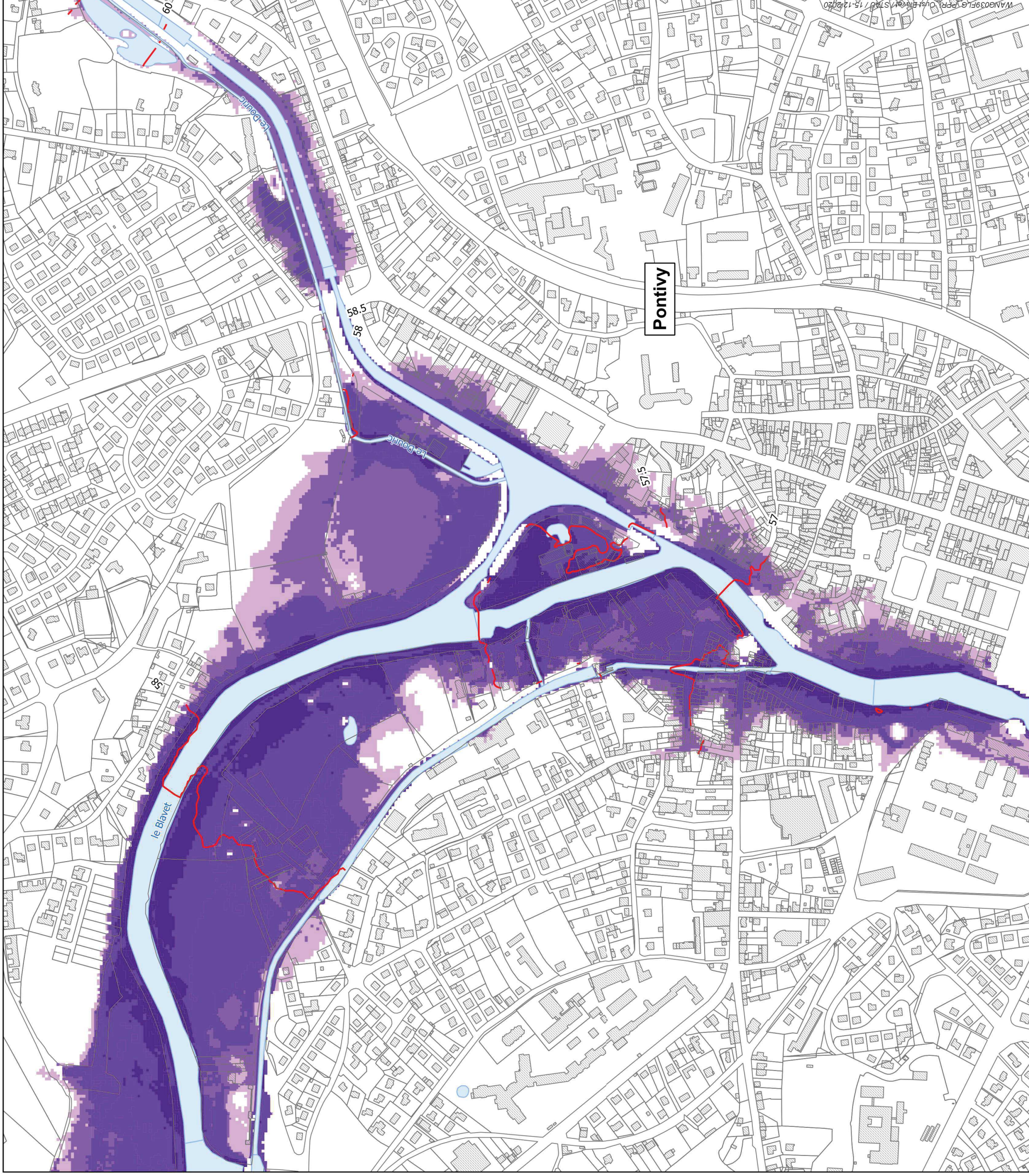
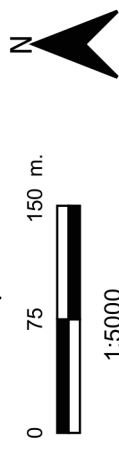

WANG039FL6 PPRI_Ouv/Bla/6B/15/12/20

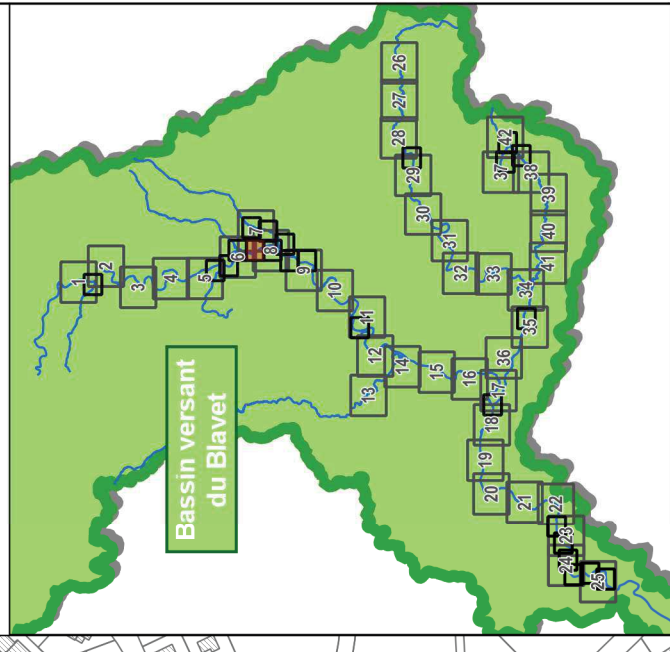

Légende

- Limite de parcelle
- Batiment
- Limite de commune
- Lit mineur et plans d'eau
- Aléa résultant
 - FAIBLE
 - MOYEN
 - FORT
 - TRES FORT
- AZI - PHEC 1995 (Kermelion - Locminé)
- Isoniveaux (cote mNGF)
- Zone inondable - hors Morbihan

Condition aval : enveloppe maximale entre simulation d'une crue Q10 du Blavet pour un niveau marin Z100 avec réchauffement climatique actuel et d'une crue PHEC du Blavet (Q2001) pour un niveau marin Z10 avec réchauffement climatique actuel

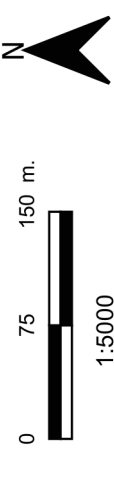

1:5000



WANG039FLG_PPRI/Cout Blavet/STAU / 15-12-2020



Révision du Plan de
Prévention des Risques
Inondation
(PPRI)

PRÉFET
DU MORBIHAN

Bassin versant du Blavet

Cartographie de l'aléa de référence
Aléa résultant (hauteur X vitesse)

1/5 000 - Pontivy (7A)

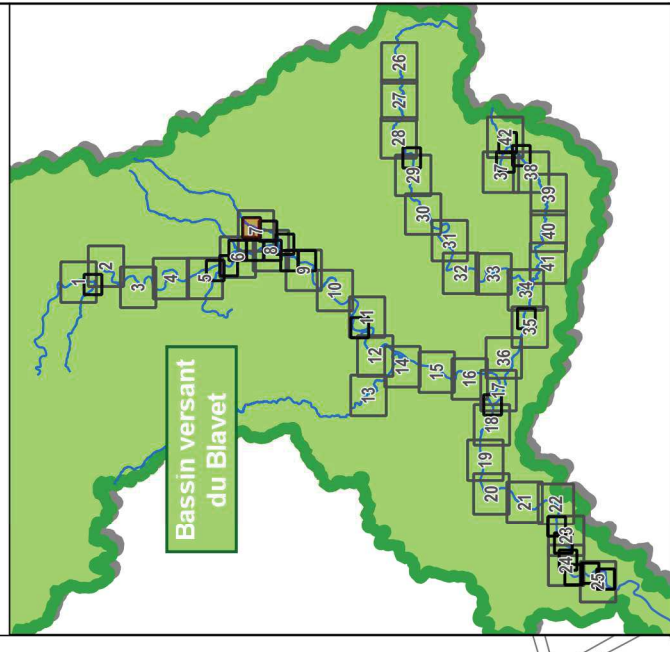

Légende

- Limite de parcelle
- Batiment
- Limite de commune
- Lit mineur et plans d'eau
- Aléa résultant
 - FAIBLE
 - MOYEN
 - FORT
 - TRES FORT
- AZI - PHEC 1995 (Kermelion - Locminé)
- Isoniveaux (cote mNGF)
- Zone inondable - hors Morbihan

Condition avale : enveloppe maximale entre simulation d'une crue Q10 du Blavet pour un niveau marin Z100 avec réchauffement climatique actuel et d'une crue PHEC du Blavet (Q2001) pour un niveau marin Z10 avec réchauffement climatique actuel

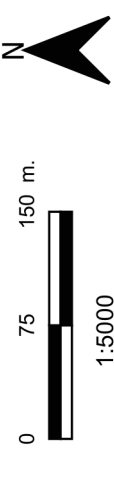

Fond de plan :
IGN® - DDTM56
Date : 12/2020

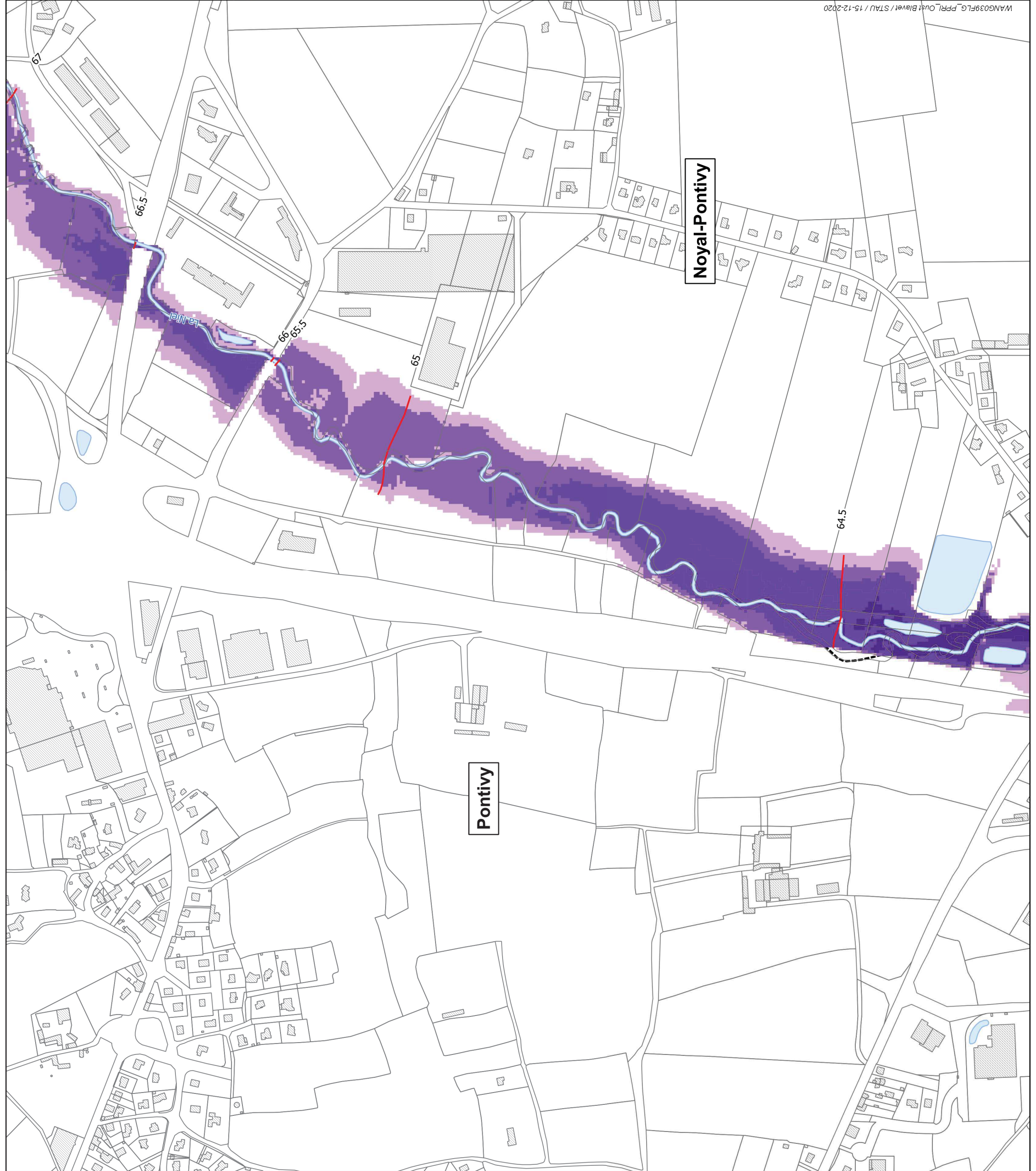

WANG039FLG_PPRI_Ouât Blavet / STAU / 15-12-2020



Révision du Plan de
Prévention des Risques
Inondation
(PPRI)

PRÉFET
DU MORBIHAN

Bassin versant du Blavet

Cartographie de l'aléa de référence
Aléa résultant (hauteur X vitesse)

1/5 000 - Pontivy (7B)

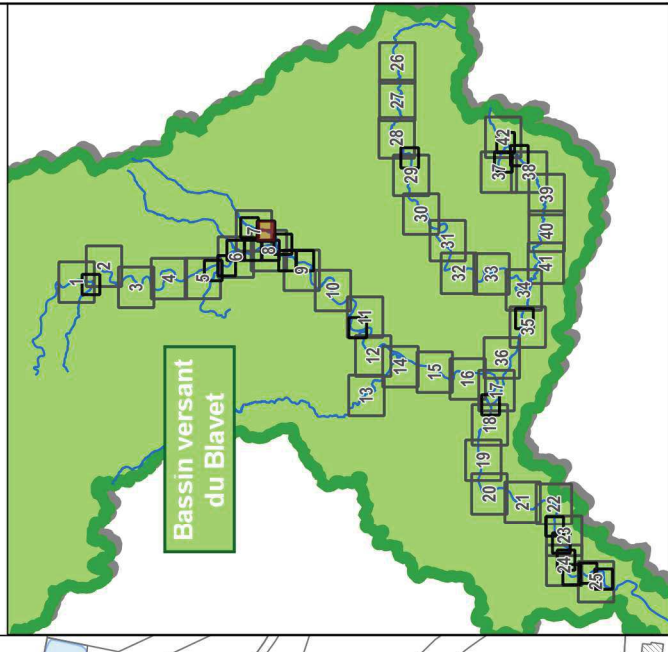

Légende

- Limite de parcelle
- Batiment
- Limite de commune
- Lit mineur et plans d'eau
- Aléa résultant
 - FAIBLE
 - MOYEN
 - FORT
 - TRES FORT
- AZI - PHEC 1995 (Kermelion - Locminé)
- Isoniveaux (cote mNGF)
- Zone inondable - hors Morbihan

Condition avale : enveloppe maximale entre simulation d'une crue Q10 du Blavet pour un niveau marin Z100 avec réchauffement climatique actuel et d'une crue PHEC du Blavet (Q2001) pour un niveau marin Z10 avec réchauffement climatique actuel



1:5000

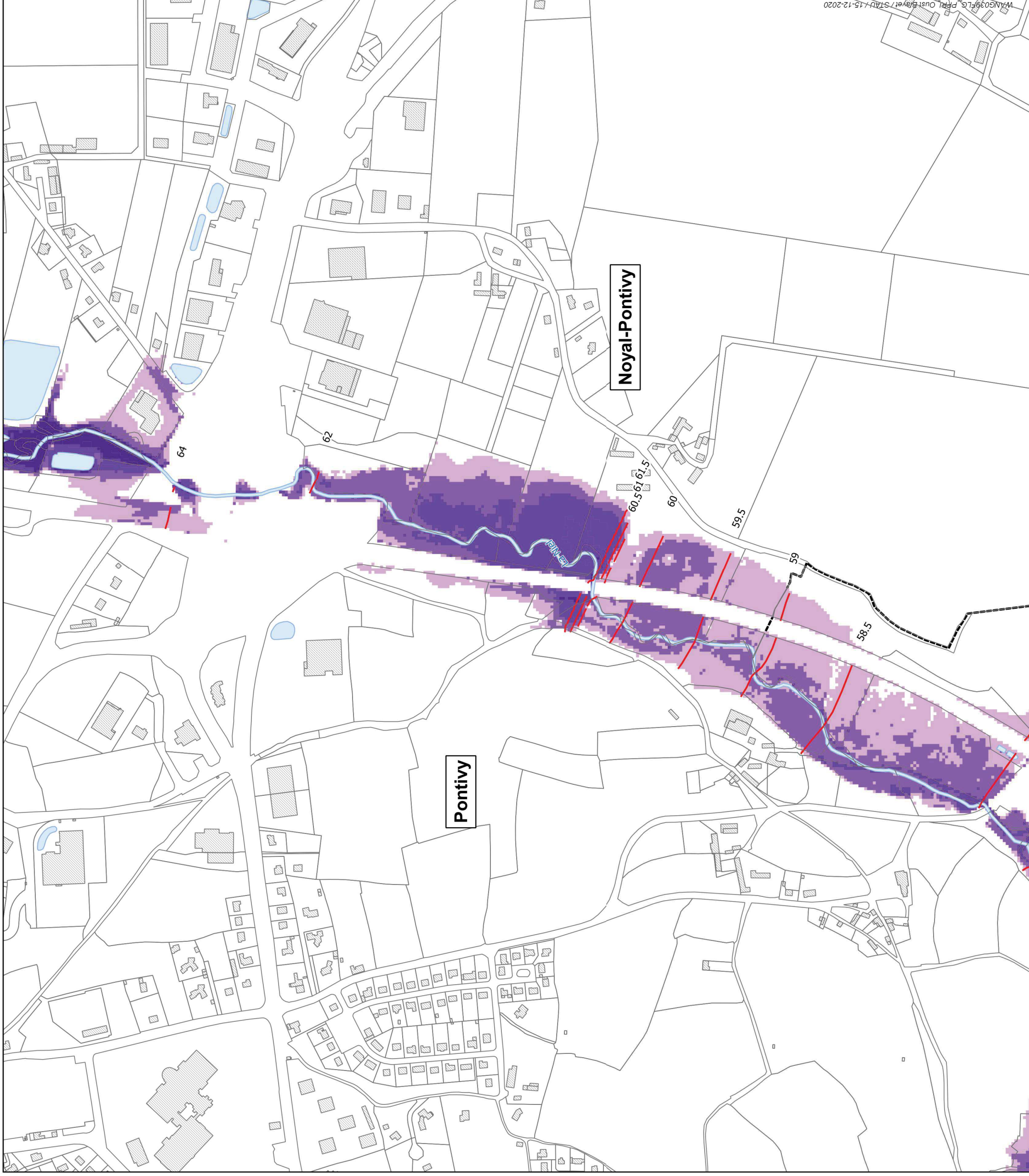

W:\ANG038\PLG_PPR\Oust\Blavet\STAD\15-12-2020

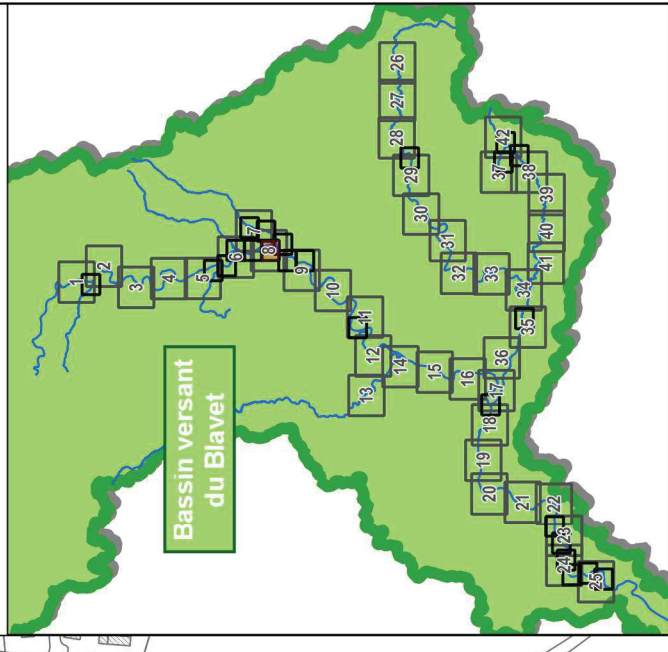

Légende

- Limite de parcelle
- Batiment
- Limite de commune
- Lit mineur et plans d'eau
- Aléa résultant
 - FAIBLE
 - MOYEN
 - FORT
 - TRES FORT
- AZI - PHEC 1995 (Kermelion - Locminé)
- Isoniveaux (cote mNGF)
- Zone inondable - hors Morbihan

Condition aval : enveloppe maximale entre simulation d'une crue Q10 du Blavet pour un niveau marin Z100 avec réchauffement climatique actuel et d'une crue PHEC du Blavet (Q2001) pour un niveau marin Z10 avec réchauffement climatique actuel

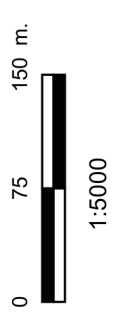

1:5000

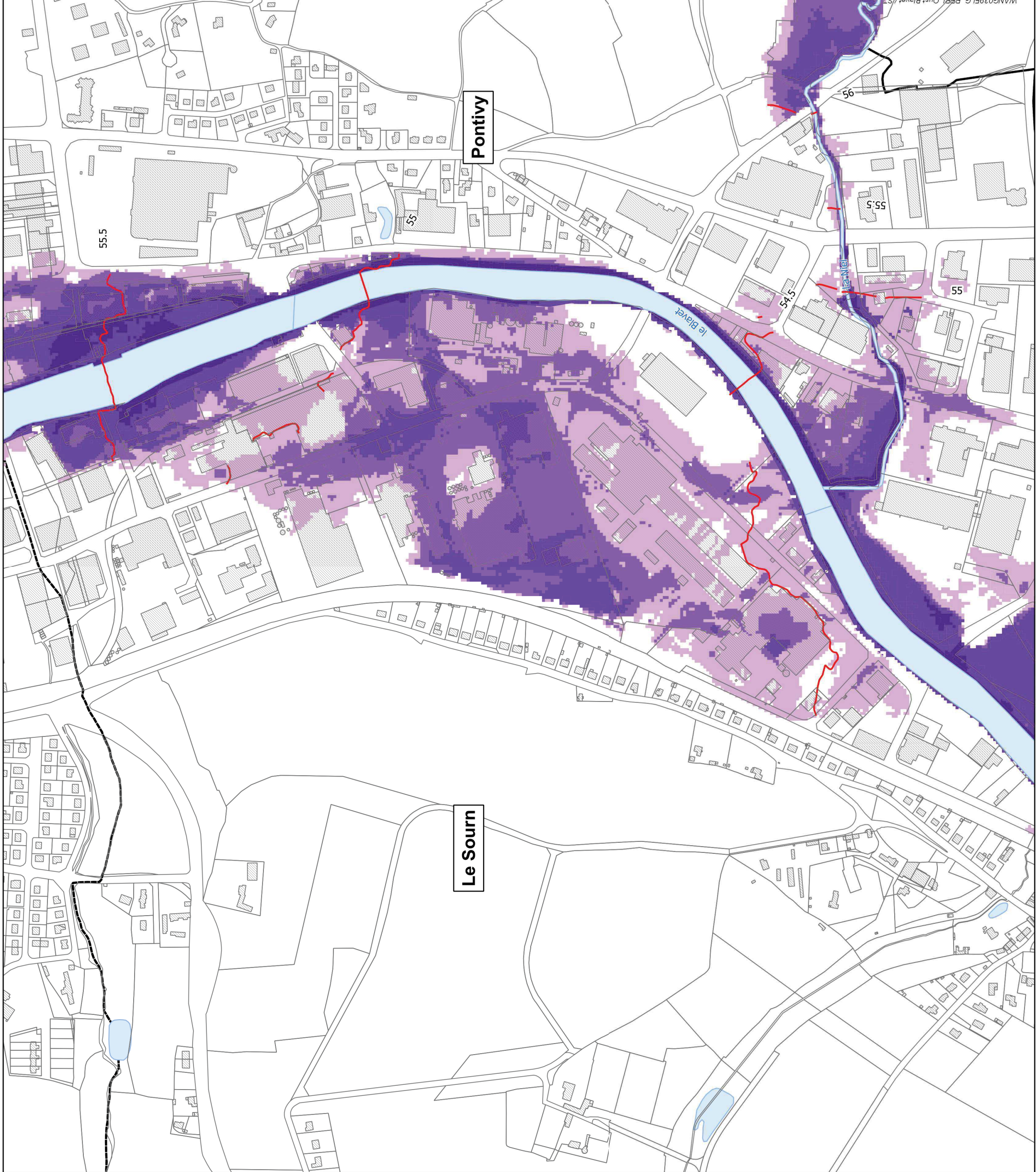

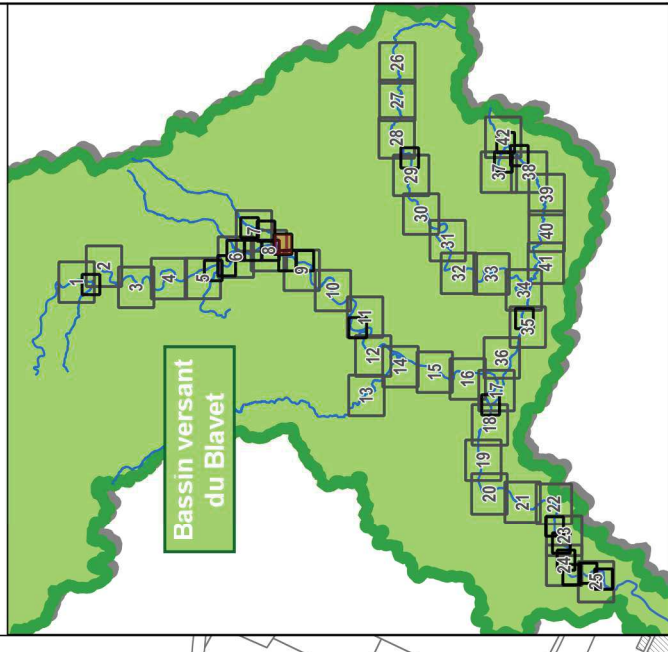

Légende

- Limite de parcelle
- Batiment
- Limite de commune
- Lit mineur et plans d'eau
- Aléa résultant
 - FAIBLE
 - MOYEN
 - FORT
 - TRES FORT
- AZI - PHEC 1995 (Kermelion - Locminé)
- Isoniveaux (cote mNGF)
- Zone inondable - hors Morbihan

Condition aval : enveloppe maximale entre simulation d'une crue Q10 du Blavet pour un niveau marin Z100 avec réchauffement climatique actuel et d'une crue PHEC du Blavet (Q2001) pour un niveau marin Z10 avec réchauffement climatique actuel

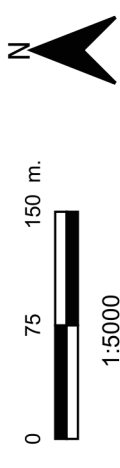

1:5000

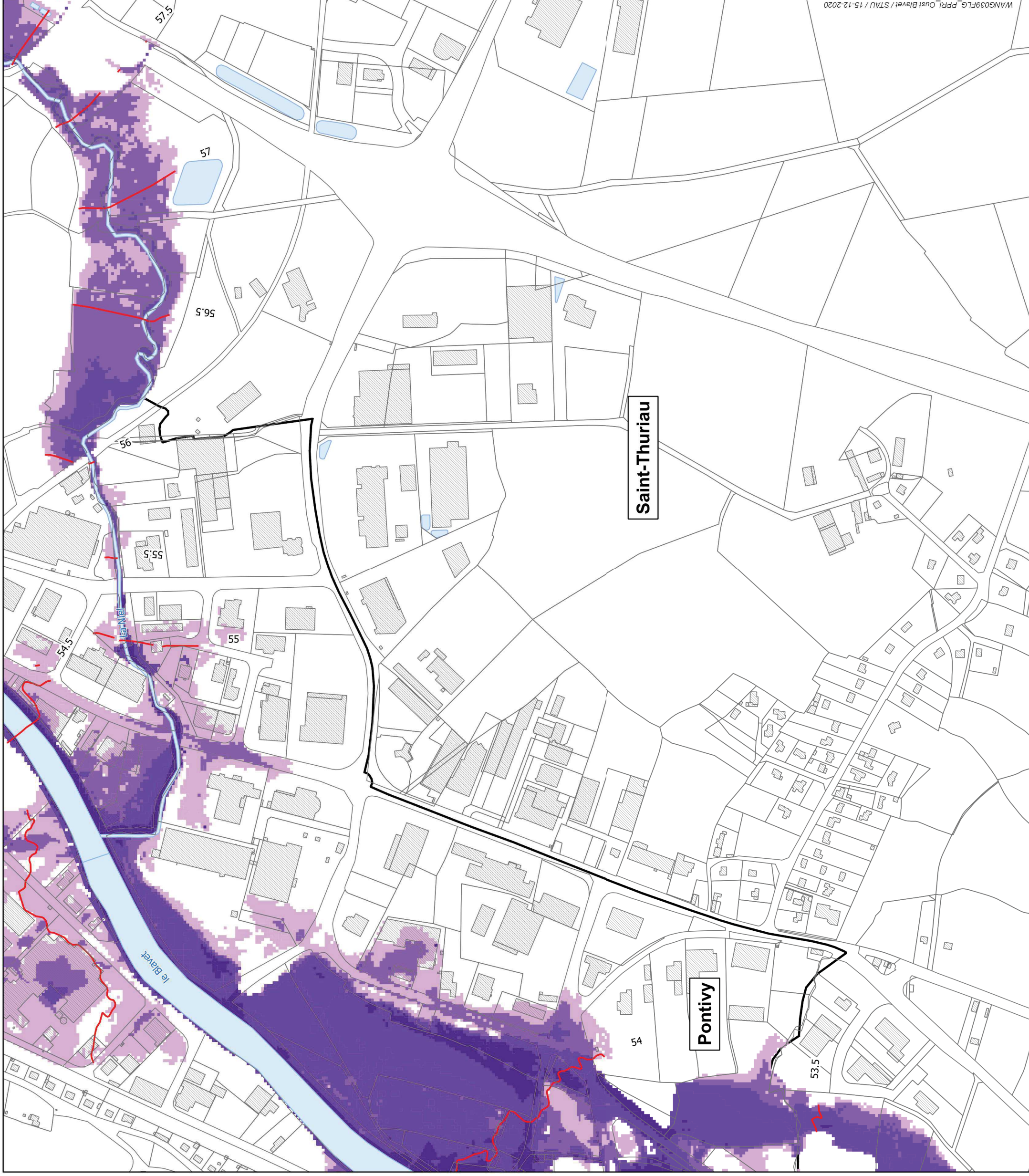

WANG039FLG_PPRI_Oust Blavet / STAU / 15-12-2020

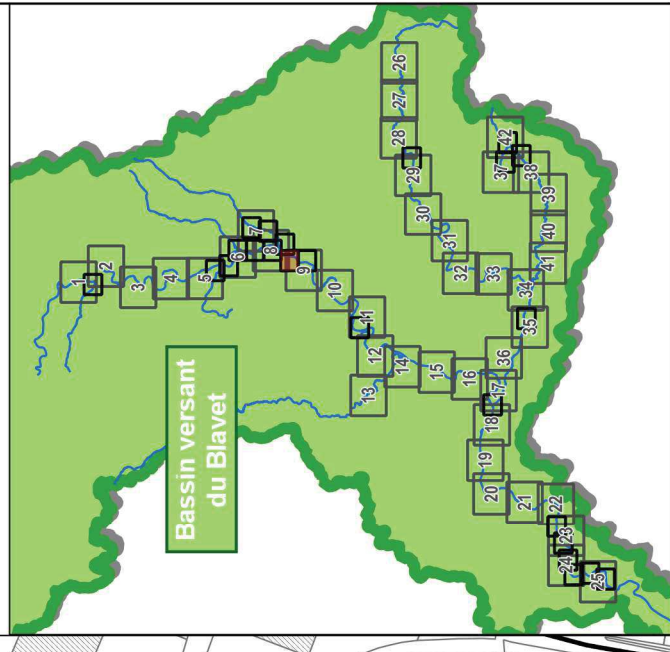

Légende

- Limite de parcelle
- Batiment
- Limite de commune
- Lit mineur et plans d'eau
- Aléa résultant**
- FAIBLE
- MOYEN
- FORT
- TRES FORT
- AZI - PHEC 1995 (Kermelion - Locminé)
- Isoniveaux (cote mNGF)
- Zone inondable - hors Morbihan

Condition aval : enveloppe maximale entre simulation d'une crue Q10 du Blavet pour un niveau marin Z100 avec réchauffement climatique actuel et d'une crue PHEC du Blavet (Q2001) pour un niveau marin Z10 avec réchauffement climatique actuel

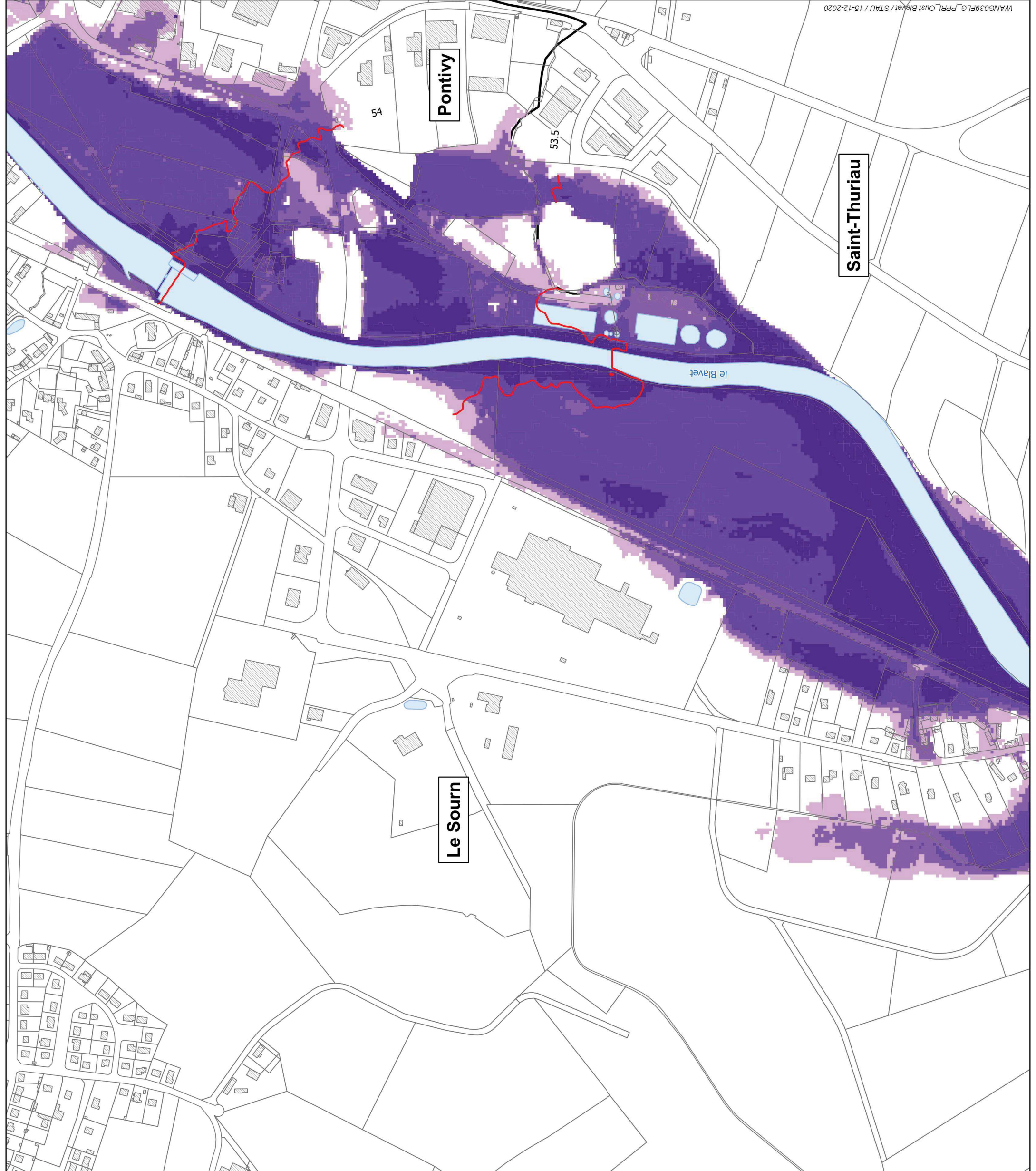
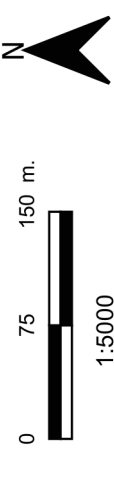

WANG039FLG_PPRI_Oust Blavet / STAU / 15-12-2020



Révision du Plan de
Prévention des Risques
Inondation
(PPRI)

PRÉFET
DU MORBIHAN

Bassin versant du Blavet

Cartographie de l'aléa de référence
Aléa résultant (hauteur X vitesse)

1/5 000 - Le Sourn (9B)

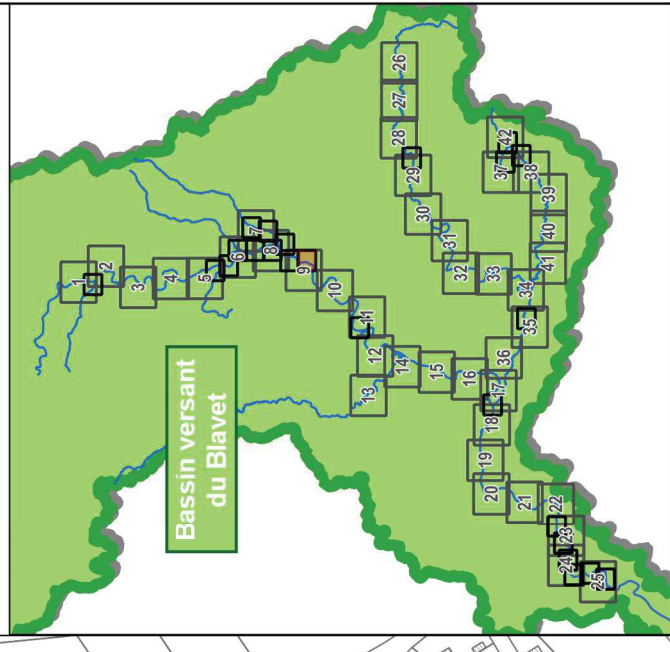

Légende

- Limite de parcelle
- Batiment
- Limite de commune
- Lit mineur et plans d'eau
- Aléa résultant
 - FAIBLE
 - MOYEN
 - FORT
 - TRES FORT
- AZI - PHEC 1995 (Kermelion - Locminé)
- Isoniveaux (cote mNGF)
- Zone inondable - hors Morbihan

Condition avale : enveloppe maximale entre simulation d'une crue Q10 du Blavet pour un niveau marin Z100 avec réchauffement climatique actuel et d'une crue PHEC du Blavet (Q2001) pour un niveau marin Z10 avec réchauffement climatique actuel

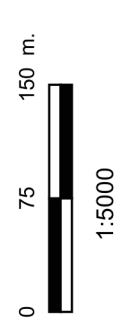



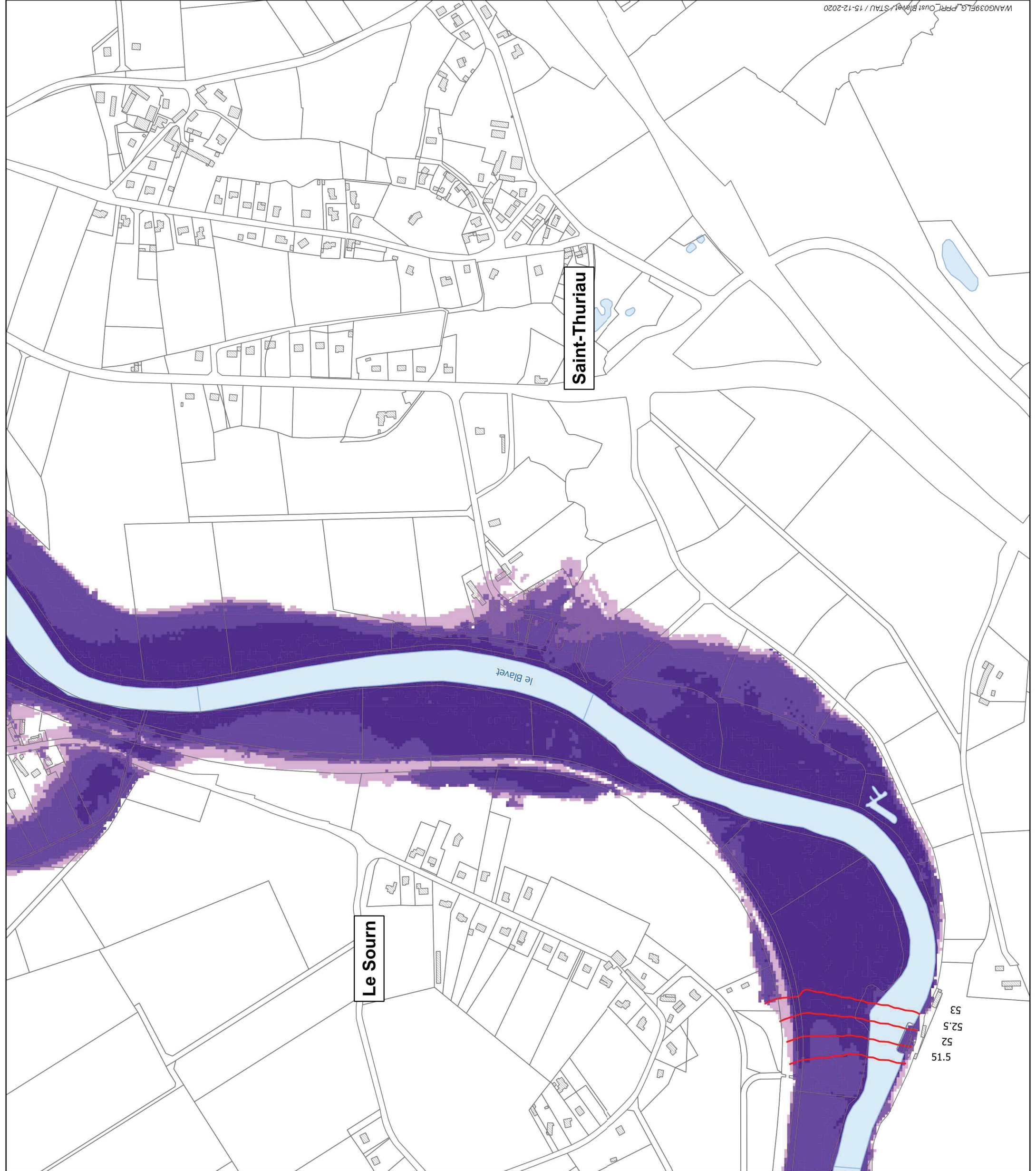



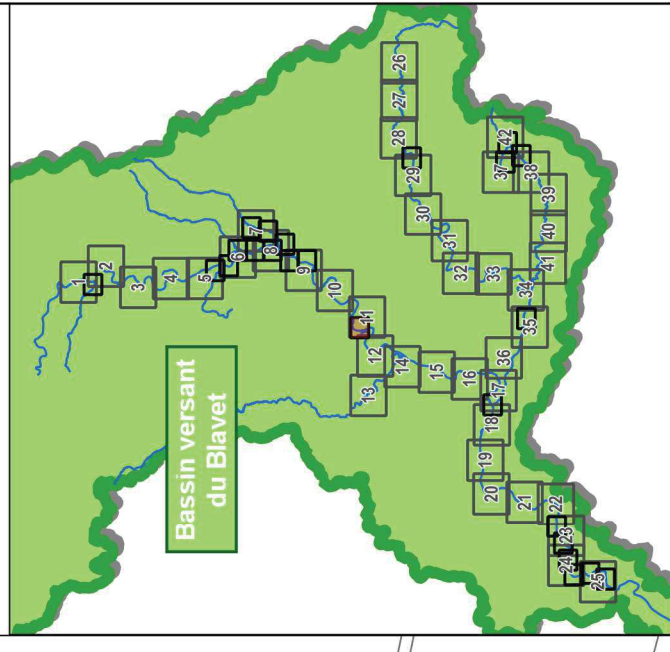



1:5000



WANG039FLG_PPR_Inondation/STAU / 15-12-2020



Légende

-  Limite de parcelle
-  Batiment
-  Limite de commune
-  Lit mineur et plans d'eau
- Aléa résultant**
-  FAIBLE
-  MOYEN
-  FORT
-  TRES FORT
-  AZI - PHEC 1995 (Kermelion - Locminé)
-  Isoniveaux (cote mNGF)
-  Zone inondable - hors Morbihan

Condition aval : enveloppe maximale entre simulation d'une crue Q10 du Blavet pour un niveau marin Z100 avec réchauffement climatique actuel et d'une crue PHEC du Blavet (Q2001) pour un niveau marin Z10 avec réchauffement climatique actuel

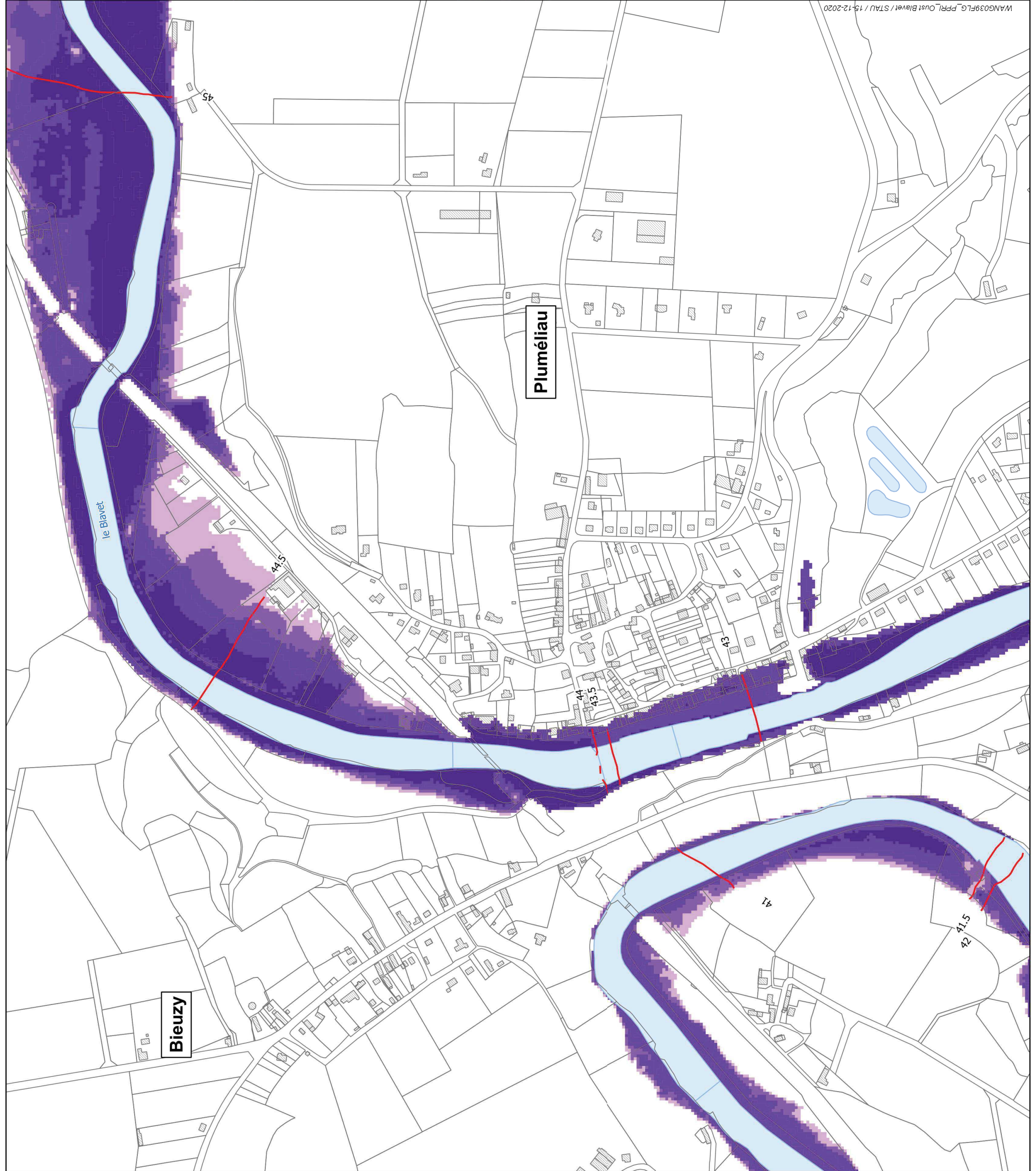
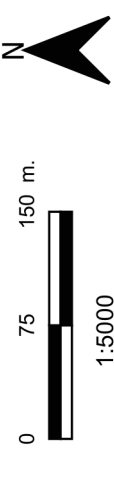

WANG039FLG_PPRI_Oust Blavet / STAU / 15-12-2020

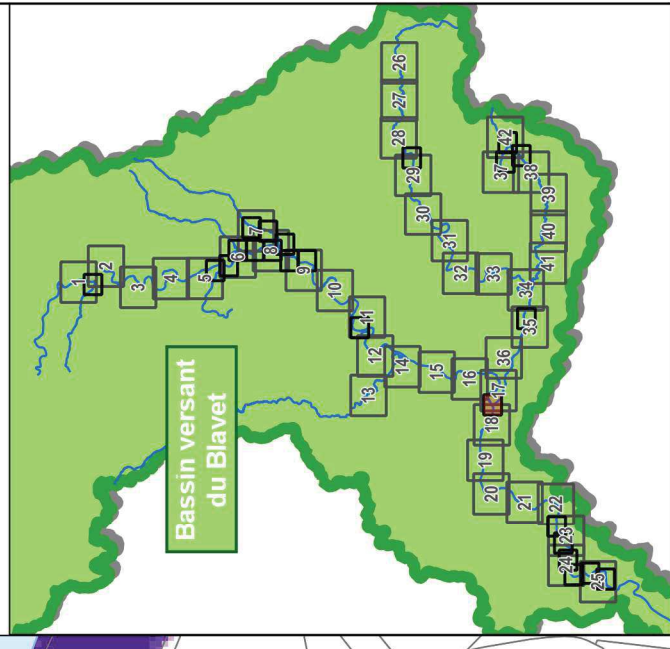

Légende

- Limite de parcelle
- Batiment
- Limite de commune
- Lit mineur et plans d'eau
- Aléa résultant
 - FAIBLE
 - MOYEN
 - FORT
 - TRES FORT
- AZI - PHEC 1995 (Kermelion - Locminé)
- Isoniveaux (cote mNGF)
- Zone inondable - hors Morbihan

Condition aval : enveloppe maximale entre simulation d'une crue Q10 du Blavet pour un niveau marin Z100 avec réchauffement climatique actuel et d'une crue PHEC du Blavet (Q2001) pour un niveau marin Z10 avec réchauffement climatique actuel



1:5000

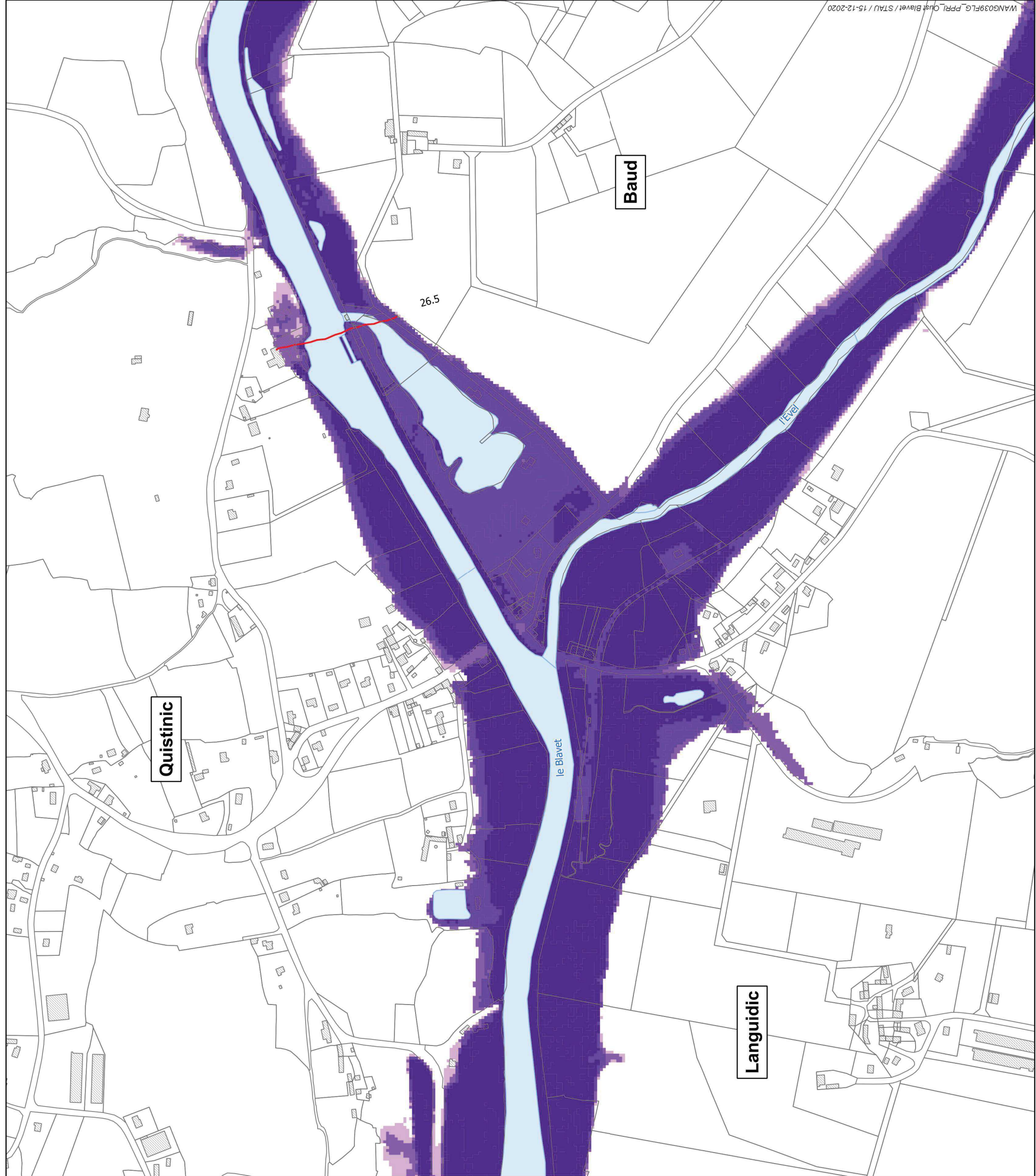

WANG039FLG_PPRI_Ouvr Blavet / STAU / 15-12-2020

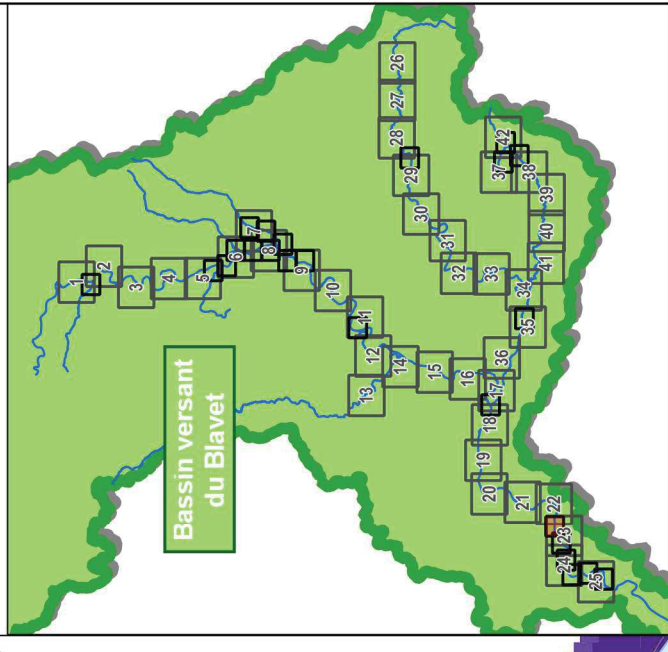

Légende

- Limite de parcelle
- Batiment
- Limite de commune
- Lit mineur et plans d'eau
- Aléa résultant
 - FAIBLE
 - MOYEN
 - FORT
 - TRES FORT
- AZI - PHEC 1995 (Kermelion - Locminé)
- Isoniveaux (cote mNGF)
- Zone inondable - hors Morbihan

Condition aval : enveloppe maximale entre simulation d'une crue Q10 du Blavet pour un niveau marin Z100 avec réchauffement climatique actuel et d'une crue PHEC du Blavet (Q2001) pour un niveau marin Z10 avec réchauffement climatique actuel

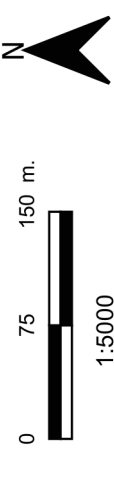

1:5000

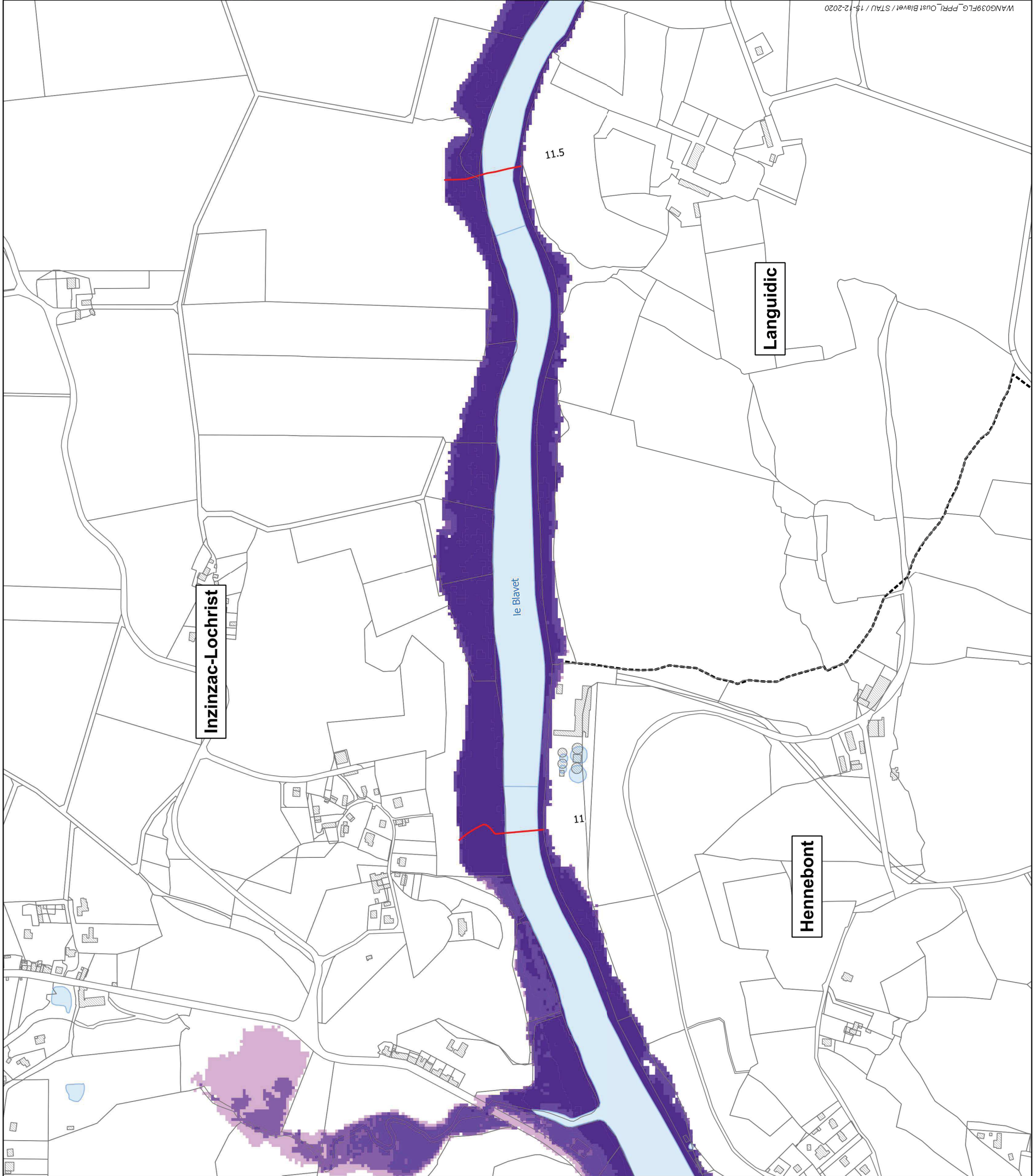

WANG039FLG_PPRI_Oust Blavet / STAU / 15-12-2020



Révision du Plan de
Prévention des Risques
Inondation
(PPRI)

PRÉFET
DU MORBIHAN

Bassin versant du Blavet

Cartographie de l'aléa de référence
Aléa résultant (hauteur X vitesse)

1/5 000 - Inzinac-Lochrist (23B)

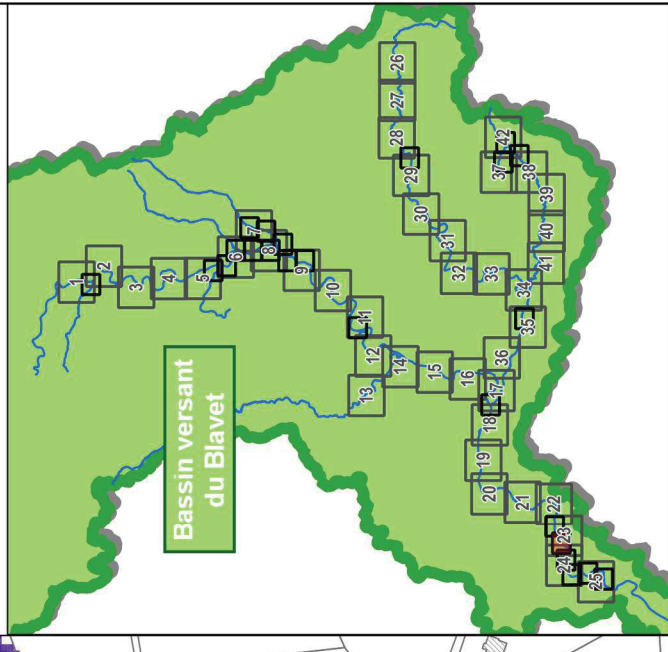

Légende

- Limite de parcelle
- Batiment
- Limite de commune
- Lit mineur et plans d'eau
- Aléa résultant
 - FAIBLE
 - MOYEN
 - FORT
 - TRES FORT
- AZI - PHEC 1995 (Kermelion - Locminé)
- Isoniveaux (cote mNGF)
- Zone inondable - hors Morbihan

Condition aval : enveloppe maximale entre simulation d'une crue Q10 du Blavet pour un niveau marin Z100 avec réchauffement climatique actuel et d'une crue PHEC du Blavet (Q2001) pour un niveau marin Z10 avec réchauffement climatique actuel

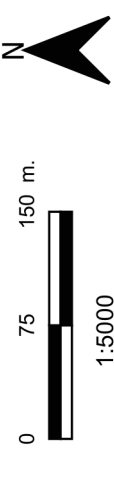



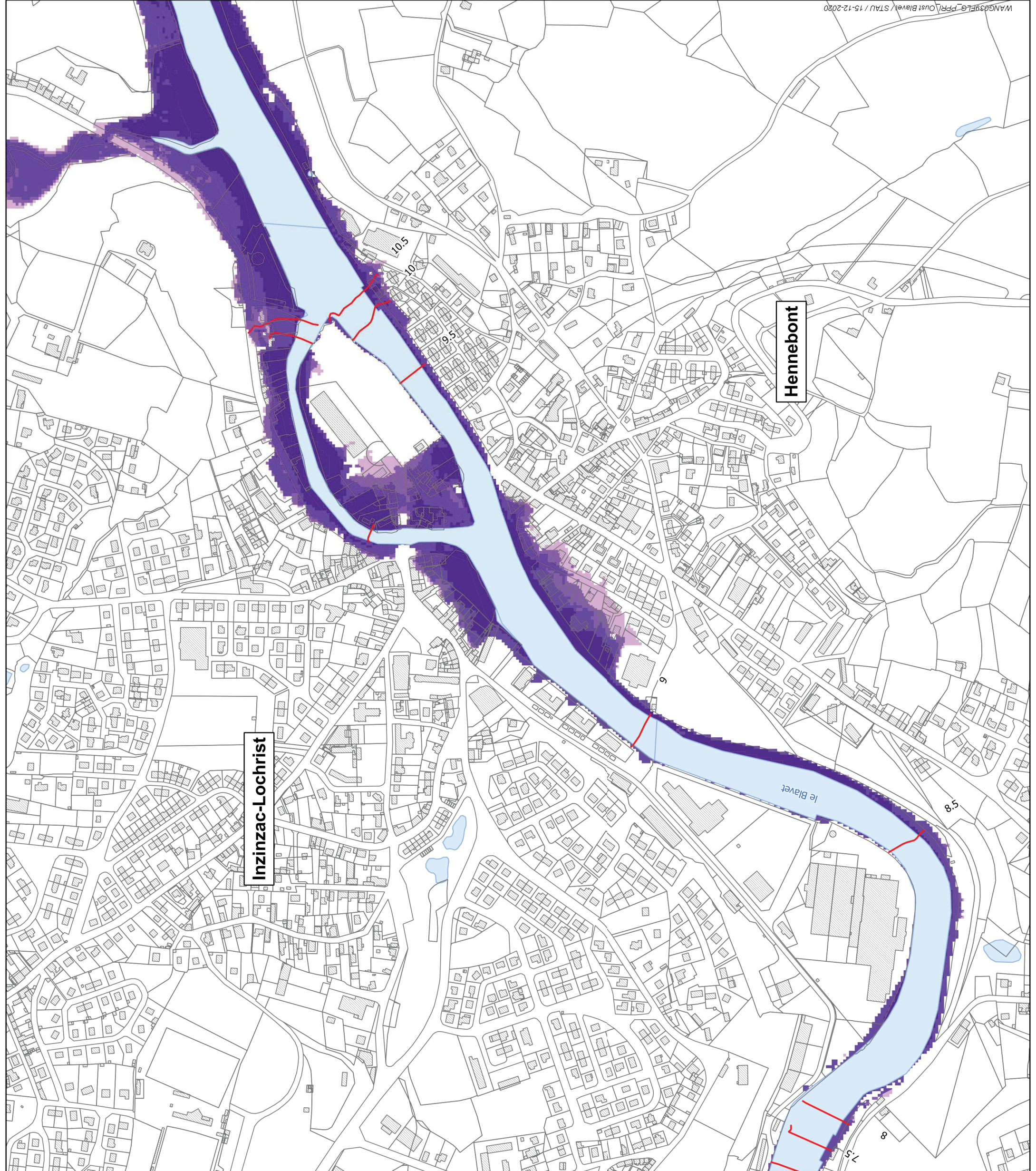



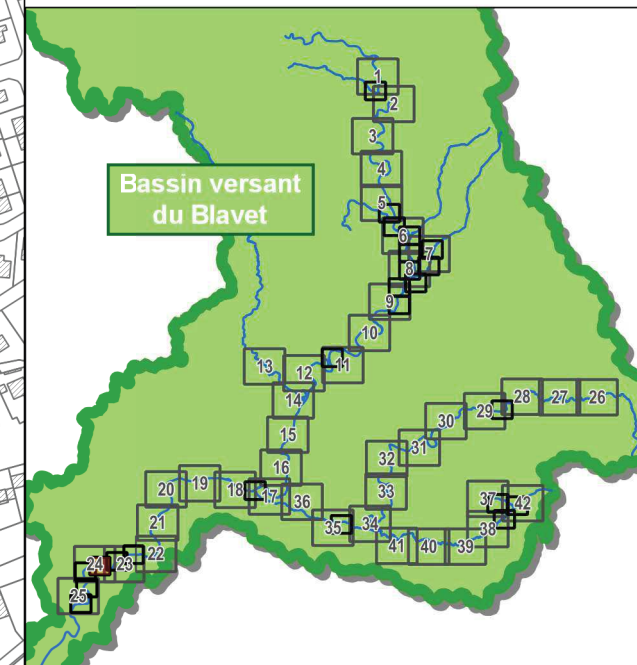
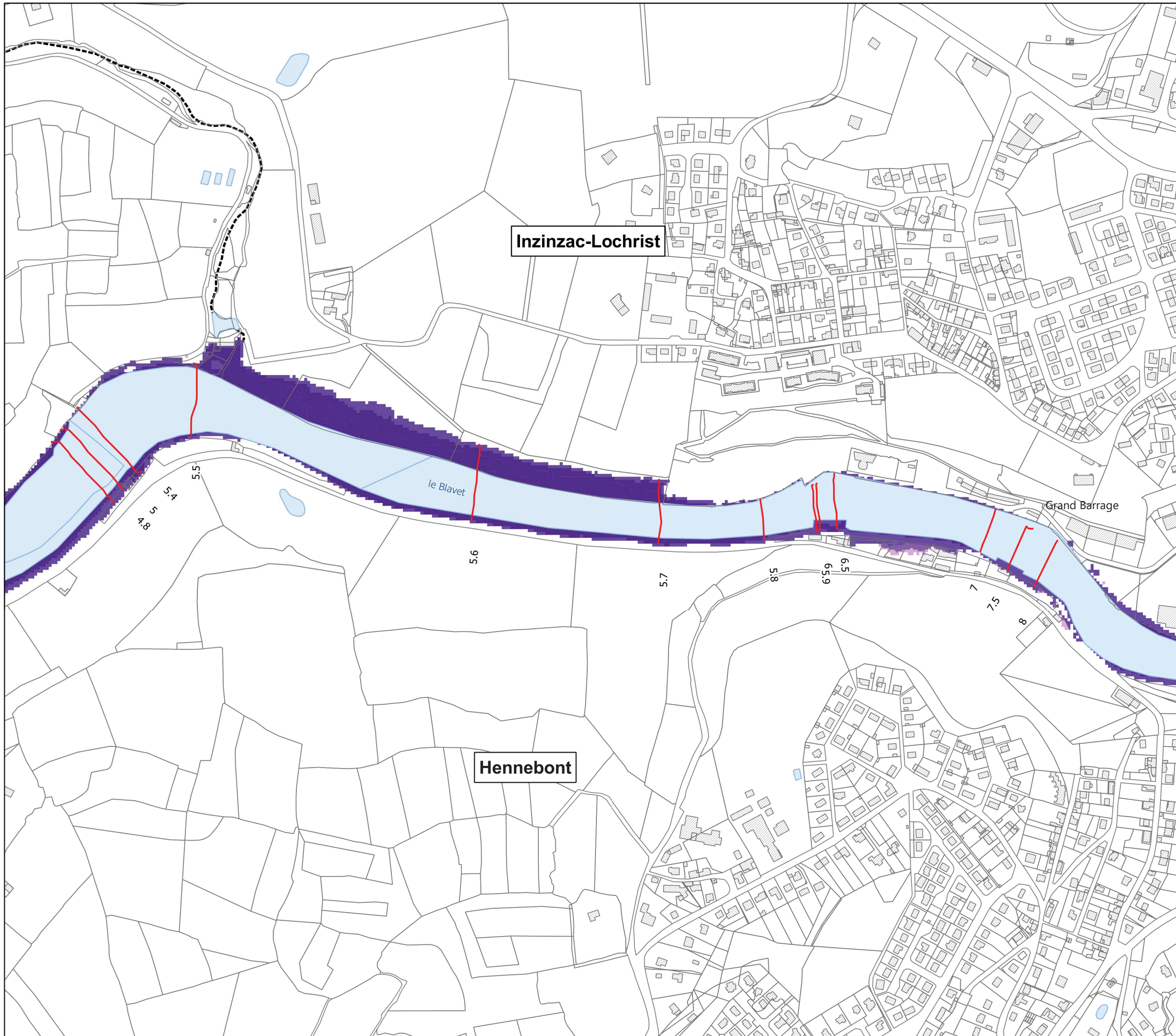



1:5000



WANG039FL0_PPRI_OustBlavet_STAU / 15-12-2020



Légende

-  Limite de parcelle
-  Batiment
-  Limite de commune
-  Lit mineur et plans d'eau
- Aléa résultant**
-  FAIBLE
-  MOYEN
-  FORT
-  TRES FORT
-  AZI - PHEC 1995 (Kermelion - Locminé)
-  Isoniveaux (cote mNGF)
-  Zone inondable - hors Morbihan

Condition aval : enveloppe maximale entre simulation d'une crue Q10 du Blavet pour un niveau marin Z100 avec réchauffement climatique actuel et d'une crue PHEC du Blavet (Q2001) pour un niveau marin Z10 avec réchauffement climatique actuel

0 75 150 m.







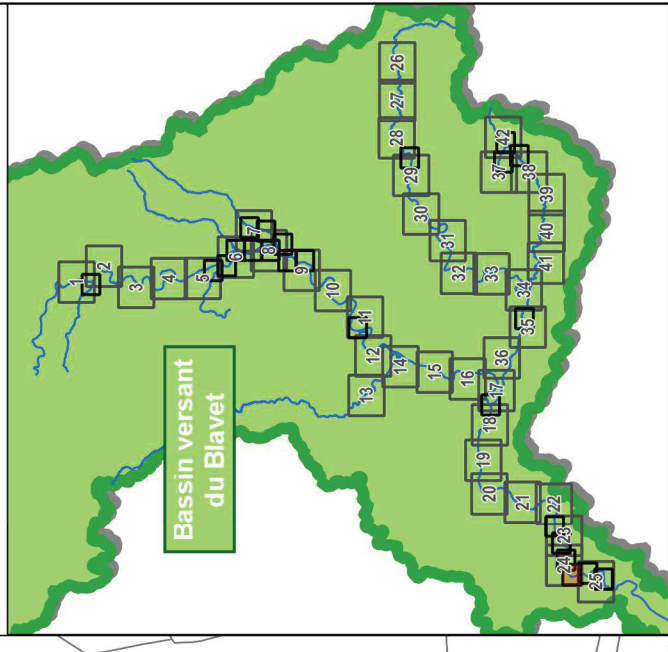





1:5000





Légende

-  Limite de parcelle
-  Batiment
-  Limite de commune
-  Lit mineur et plans d'eau
- Aléa résultant**
-  FAIBLE
-  MOYEN
-  FORT
-  TRES FORT
-  AZI - PHEC 1995 (Kermelion - Locminé)
-  Isoniveaux (cote mNGF)
-  Zone inondable - hors Morbihan

Condition aval : enveloppe maximale entre simulation d'une crue Q10 du Blavet pour un niveau marin Z100 avec réchauffement climatique actuel et d'une crue PHEC du Blavet (Q2001) pour un niveau marin Z10 avec réchauffement climatique actuel





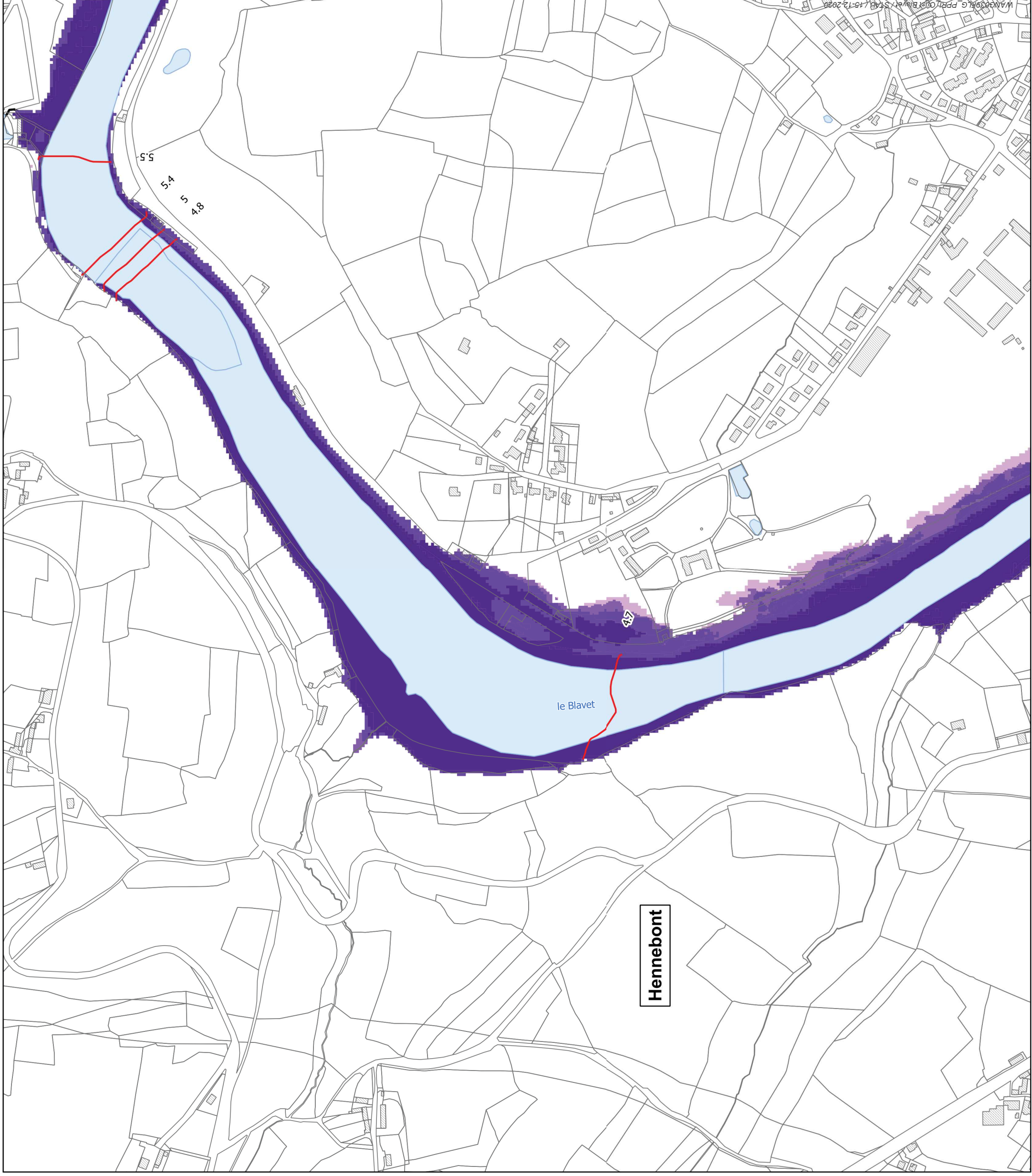

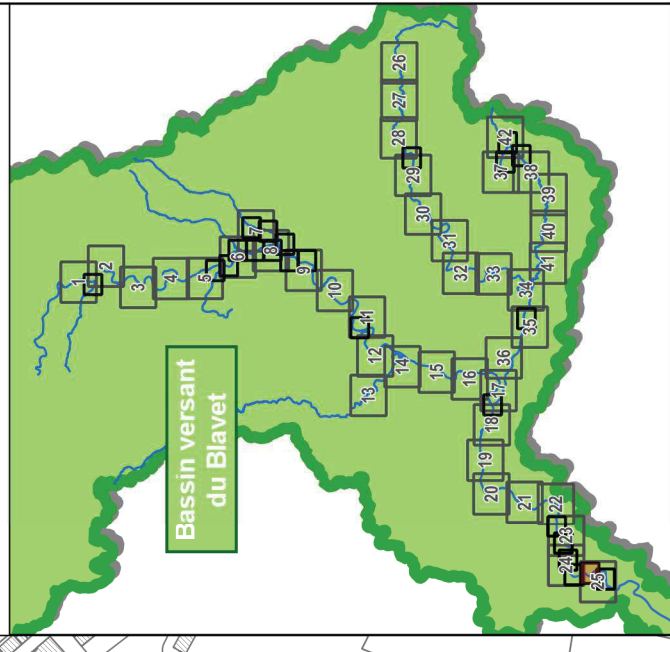





1:5000





Légende

-  Limite de parcelle
-  Batiment
-  Limite de commune
-  Lit mineur et plans d'eau
- Aléa résultant**
-  FAIBLE
-  MOYEN
-  FORT
-  TRES FORT
-  AZI - PHEC 1995 (Kermelion - Locminé)
-  Isoniveaux (cote mNGF)
-  Zone inondable - hors Morbihan

Condition aval : enveloppe maximale entre simulation d'une crue Q10 du Blavet pour un niveau marin Z100 avec réchauffement climatique actuel et d'une crue PHEC du Blavet (Q2001) pour un niveau marin Z10 avec réchauffement climatique actuel

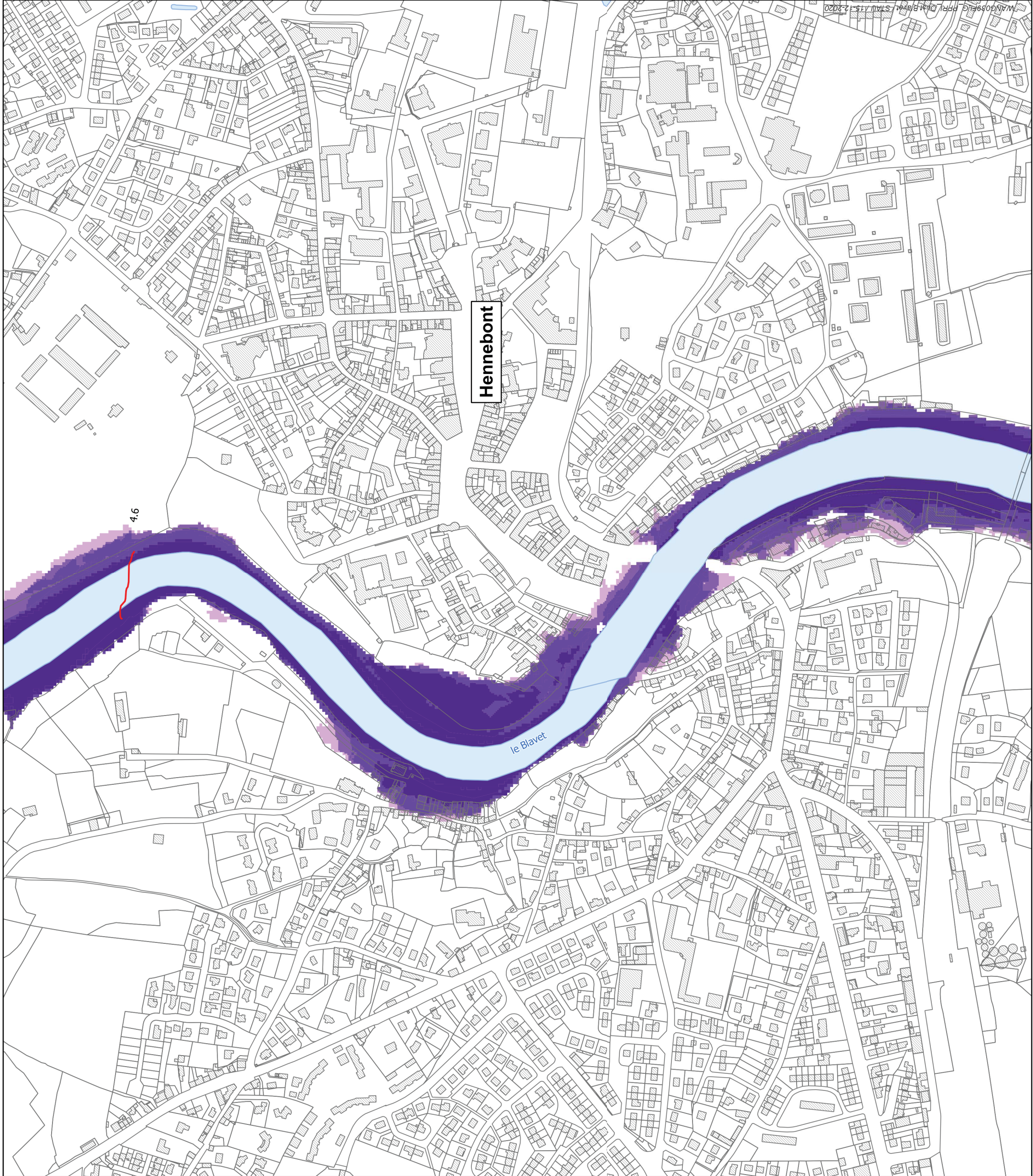
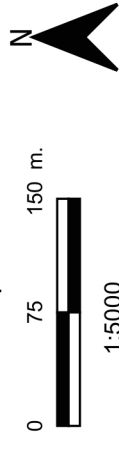



Révision du Plan de
Prévention des Risques
Inondation
(PPRI)

PRÉFET
DU MORBIHAN

Bassin versant du Blavet

Cartographie de l'aléa de référence
Aléa résultant (hauteur X vitesse)

1/5 000 - Hennebont (25B)

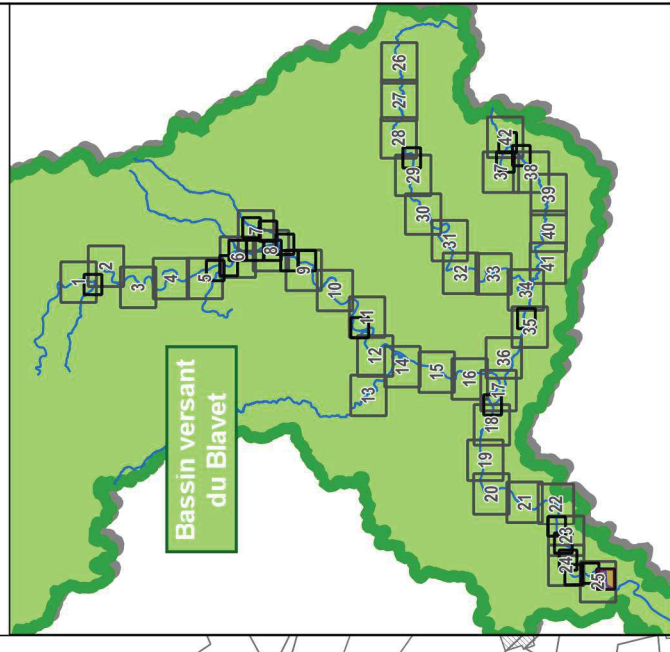

Légende

- Limite de parcelle
- Batiment
- Limite de commune
- Lit mineur et plans d'eau
- Aléa résultant
 - FAIBLE
 - MOYEN
 - FORT
 - TRES FORT
- AZI - PHEC 1995 (Kermelion - Locminé)
- Isoniveaux (cote mNGF)
- Zone inondable - hors Morbihan

Condition aval : enveloppe maximale entre simulation d'une crue Q10 du Blavet pour un niveau marin Z100 avec réchauffement climatique actuel et d'une crue PHEC du Blavet (Q2001) pour un niveau marin Z10 avec réchauffement climatique actuel

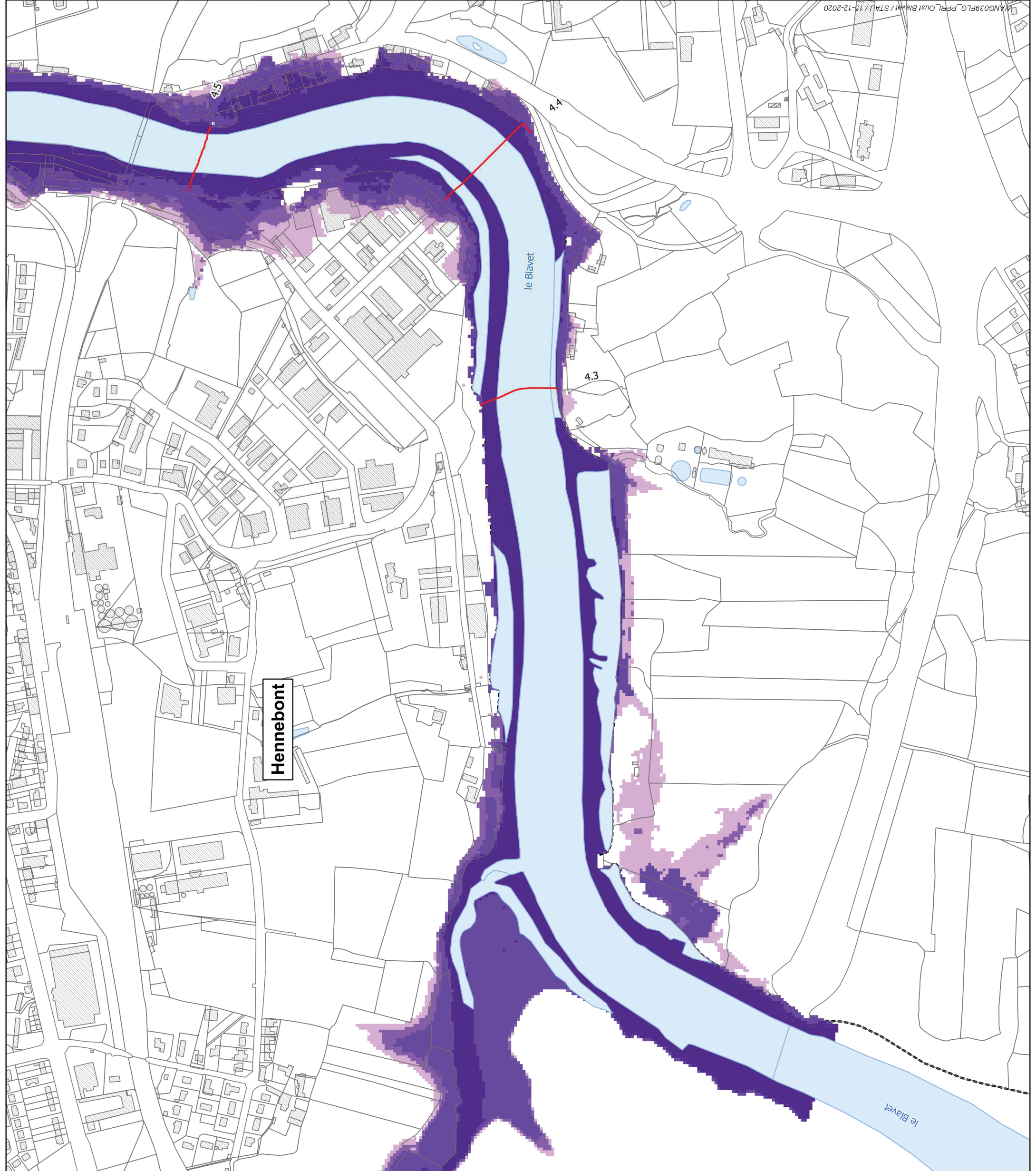
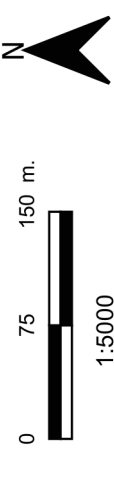

M:\ANG039FLG_PPRI_Oust Blavet\STA\15-12-2020



Révision du Plan de
Prévention des Risques
Inondation
(PPRI)

PRÉFET
DU MORBIHAN

Bassin versant du Blavet

Cartographie de l'aléa de référence
Aléa résultant (hauteur X vitesse)

1/5 000 - Evellys - Silviac - Silviac (29)

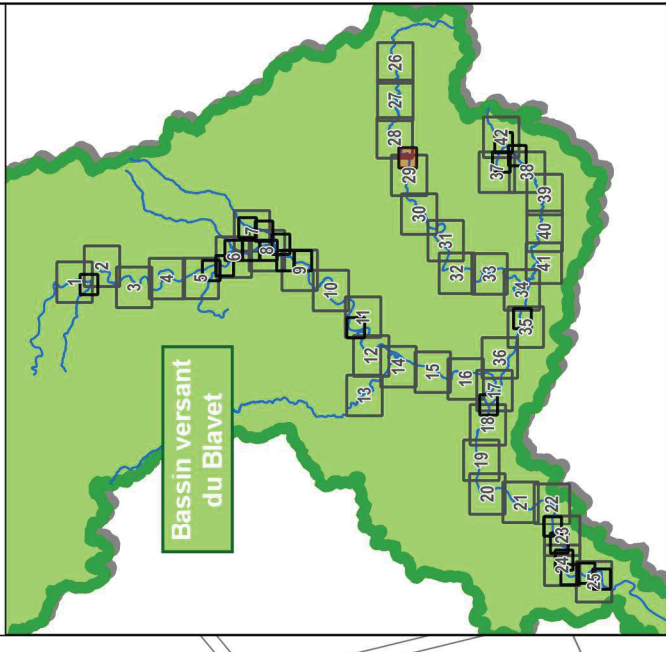

Légende

- Limite de parcelle
- Batiment
- Limite de commune
- Lit mineur et plans d'eau
- Aléa résultant
 - FAIBLE
 - MOYEN
 - FORT
 - TRES FORT
- AZI - PHEC 1995 (Kermelion - Locminé)
- Isoniveaux (cote mNGF)
- Zone inondable - hors Morbihan

Condition aval : enveloppe maximale entre simulation d'une crue Q10 du Blavet pour un niveau marin Z100 avec réchauffement climatique actuel et d'une crue PHEC du Blavet (Q2001) pour un niveau marin Z10 avec réchauffement climatique actuel

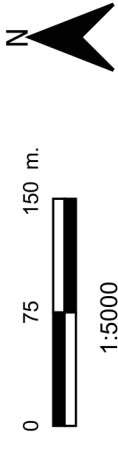

1:5000



Evellys

Moreac

55,5 56 56,5 57

55

U:\WANG039FLG_PPR\Oust Blavet\STAU / 15-12-2020



Révision du Plan de
Prévention des Risques
Inondation
(PPRI)

PRÉFET
DU MORBIHAN

Bassin versant du Blavet

Cartographie de l'aléa de référence
Aléa résultant (hauteur X vitesse)
1/5 000 - Baud - Prado Le Poteau (35)

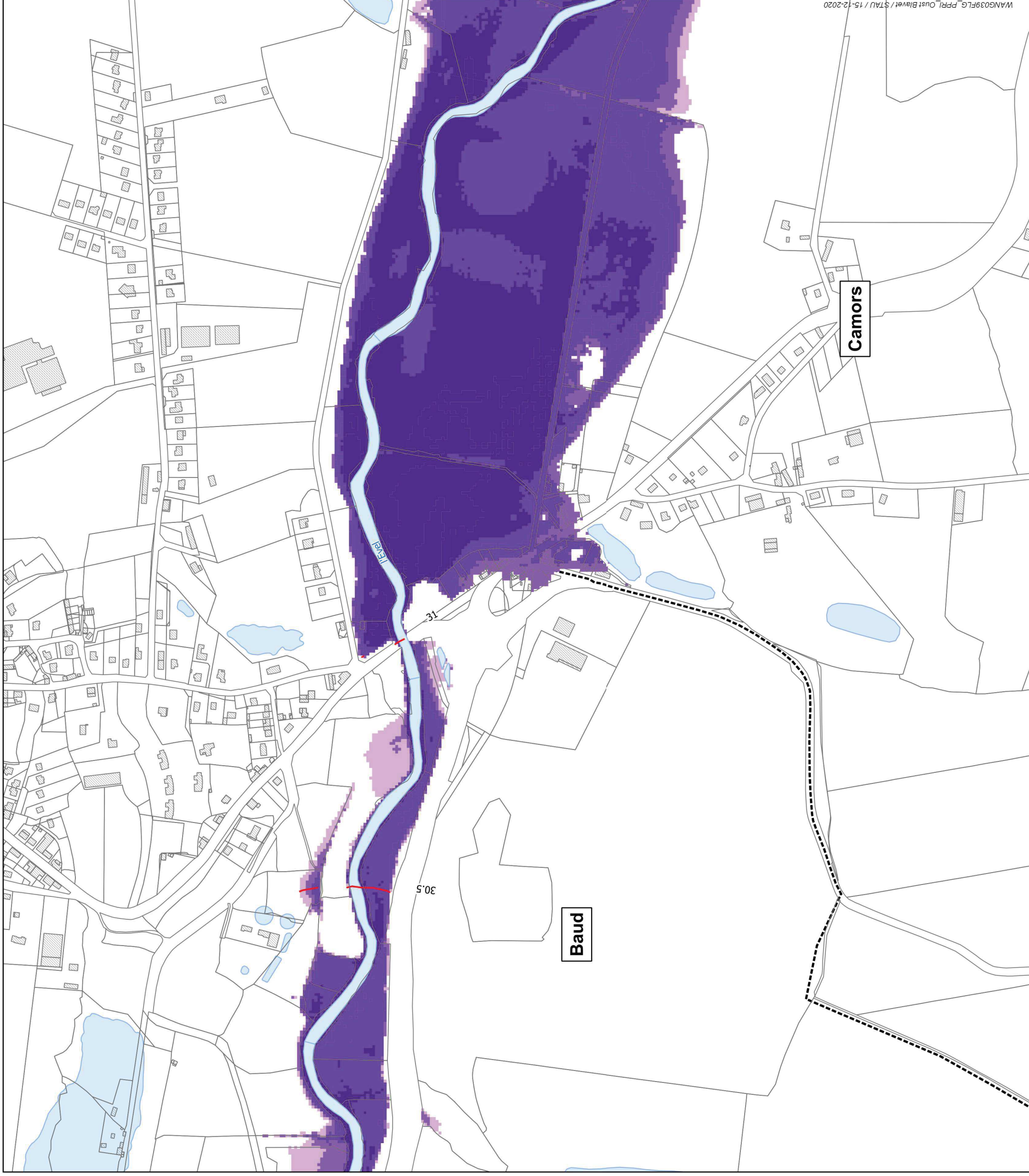
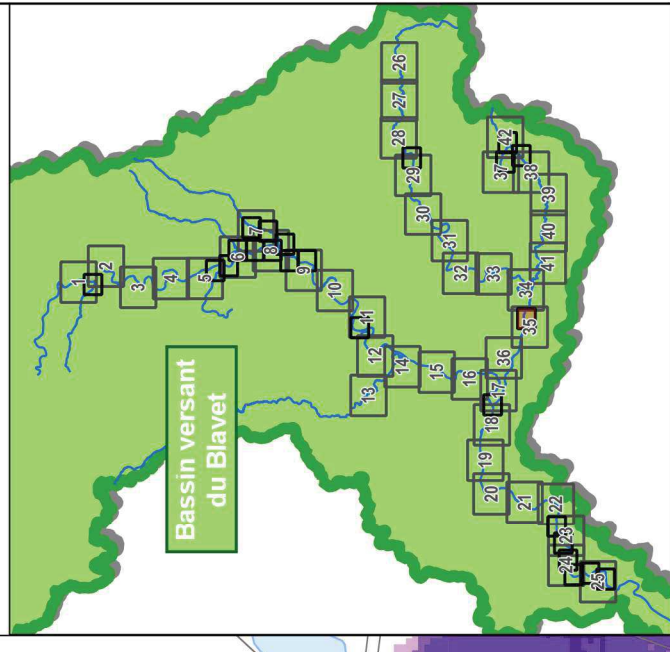

Légende

- Limite de parcelle
- Batiment
- Limite de commune
- Lit mineur et plans d'eau
- Aléa résultant
 - FAIBLE
 - MOYEN
 - FORT
 - TRES FORT
- AZI - PHEC 1995 (Kermelion - Locminé)
- Isoniveaux (cote mNGF)
- Zone inondable - hors Morbihan

Camors

Baud

WANG039FLG_PPRI_Oust Blavet/STAU / 15-12-2020

Condition avale : enveloppe maximale entre simulation d'une crue Q10 du Blavet pour un niveau marin Z100 avec réchauffement climatique actuel et d'une crue PHEC du Blavet (Q2001) pour un niveau marin Z10 avec réchauffement climatique actuel

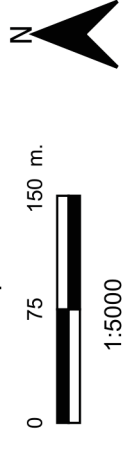





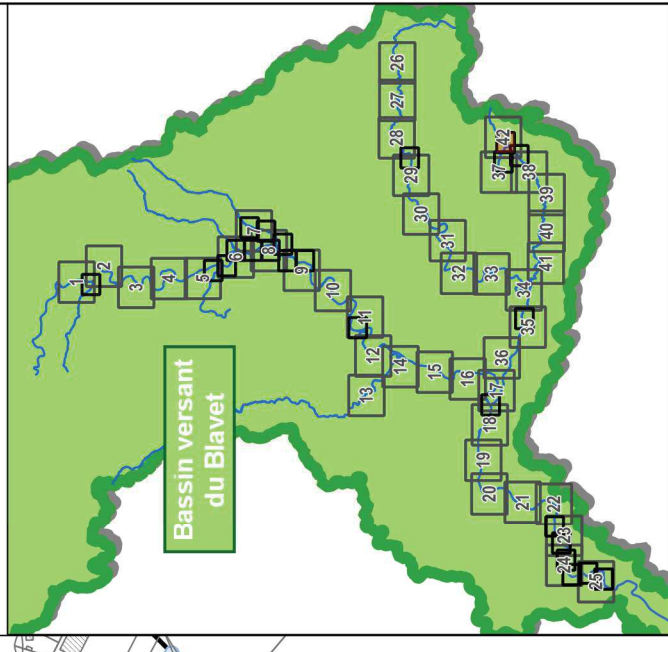







1:5000





Légende

-  Limite de parcelle
-  Batiment
-  Limite de commune
-  Lit mineur et plans d'eau
-  Aléa résultant
-  FAIBLE
-  MOYEN
-  FORT
-  TRES FORT
-  AZI - PHEC 1995 (Kermelion - Locminé)
-  Isoniveaux (cote mNGF)
-  Zone inondable - hors Morbihan

Condition aval : enveloppe maximale entre simulation d'une crue Q10 du Blavet pour un niveau marin Z100 avec réchauffement climatique actuel et d'une crue PHEC du Blavet (Q2001) pour un niveau marin Z10 avec réchauffement climatique actuel

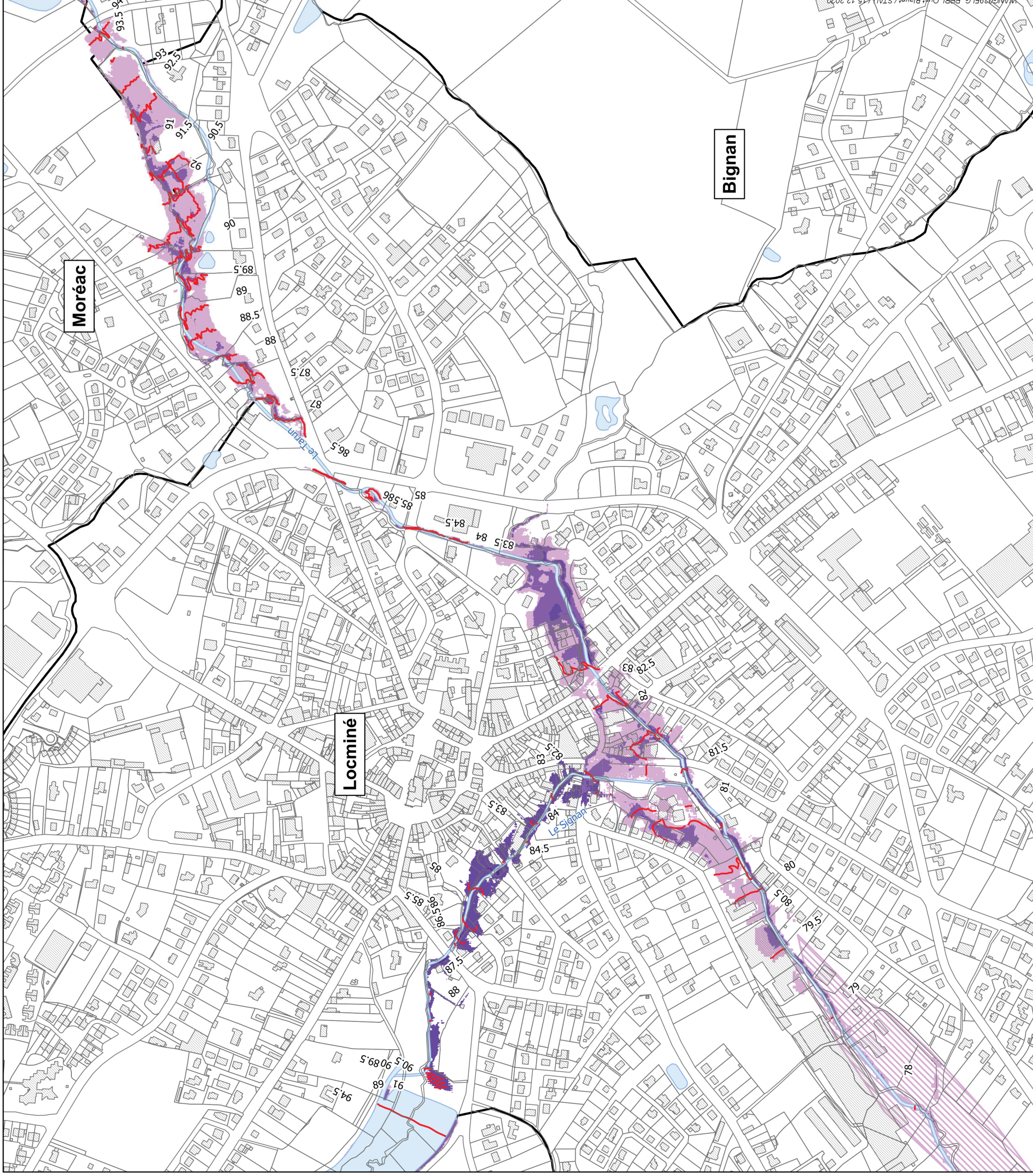
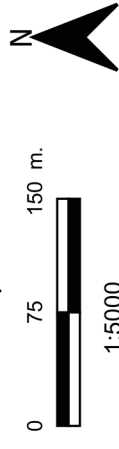

W:\ANG99\FLG_PPRI_Ouht\Blavet\STAU\15-12-2020



Révision du Plan de
Prévention des Risques
Inondation
(PPRI)

PRÉFET
DU MORBIHAN

Bassin versant du Blavet

Cartographie de l'aléa de référence
Aléa résultant (hauteur X vitesse)

1/5 000 - Locminé (37B)

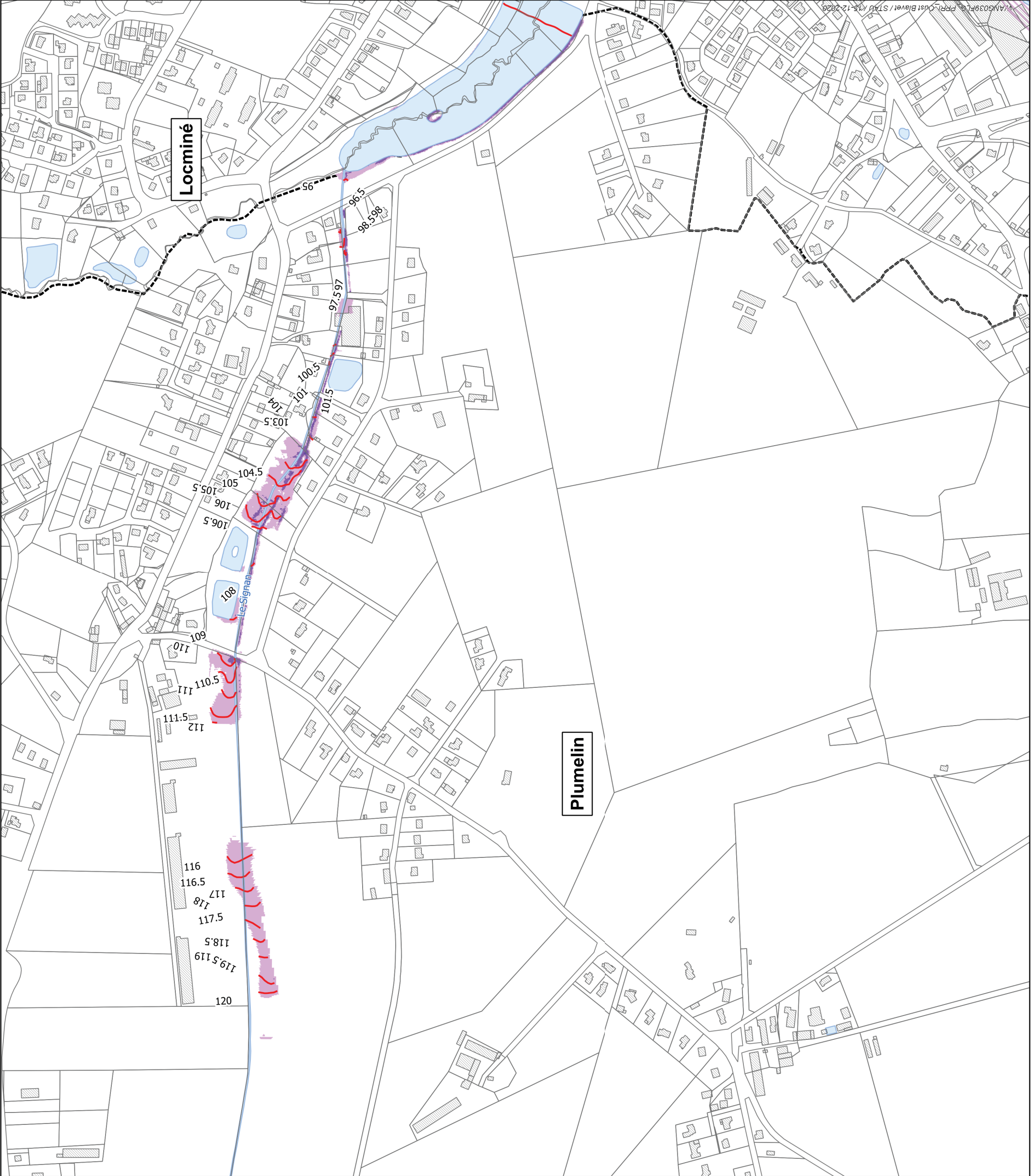
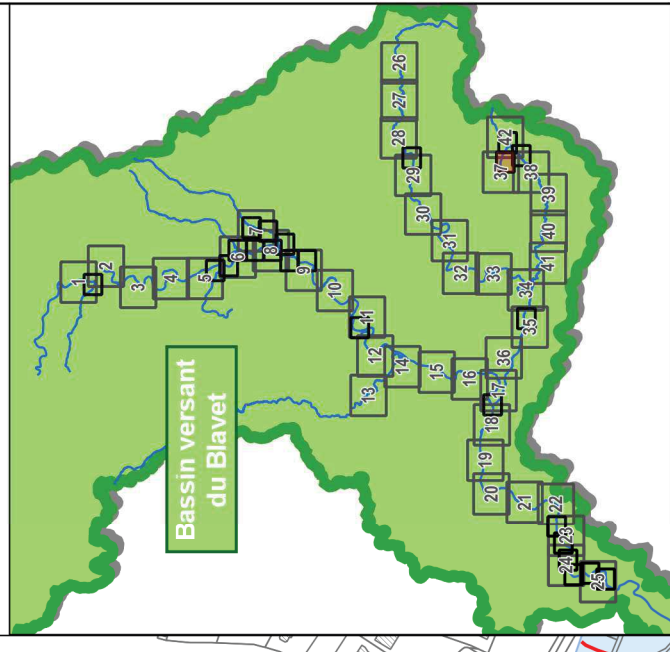

- Légende**
- Limite de parcelle
 - Batiment
 - Limite de commune
 - Lit mineur et plans d'eau
 - Aléa résultant
 - FAIBLE
 - MOYEN
 - FORT
 - TRES FORT
 - AZI - PHEC 1995 (Kermelion - Locminé)
 - Isoniveaux (cote mNGF)
 - Zone inondable - hors Morbihan

Condition aval : enveloppe maximale entre simulation d'une crue Q10 du Blavet pour un niveau marin Z100 avec réchauffement climatique actuel et d'une crue PHEC du Blavet (Q2001) pour un niveau marin Z10 avec réchauffement climatique actuel

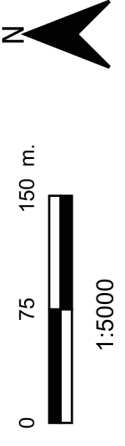



Révision du Plan de
Prévention des Risques
Inondation
(PPRI)

PRÉFET
DU MORBIHAN

Bassin versant du Blavet

Cartographie de l'aléa de référence
Aléa résultant (hauteur X vitesse)

1/5 000 - Locminé (37C)

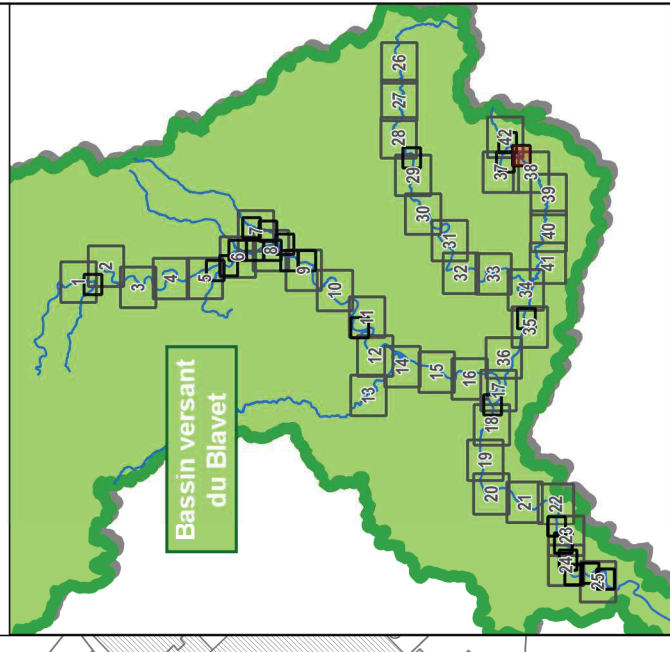

Légende

- Limite de parcelle
- Batiment
- Limite de commune
- Lit mineur et plans d'eau
- Aléa résultant
 - FAIBLE
 - MOYEN
 - FORT
 - TRES FORT
- AZI - PHEC 1995 (Kermelion - Locminé)
- Isoniveaux (cote mNGF)
- Zone inondable - hors Morbihan

Condition aval : enveloppe maximale entre simulation d'une crue Q10 du Blavet pour un niveau marin Z100 avec réchauffement climatique actuel et d'une crue PHEC du Blavet (Q2001) pour un niveau marin Z10 avec réchauffement climatique actuel

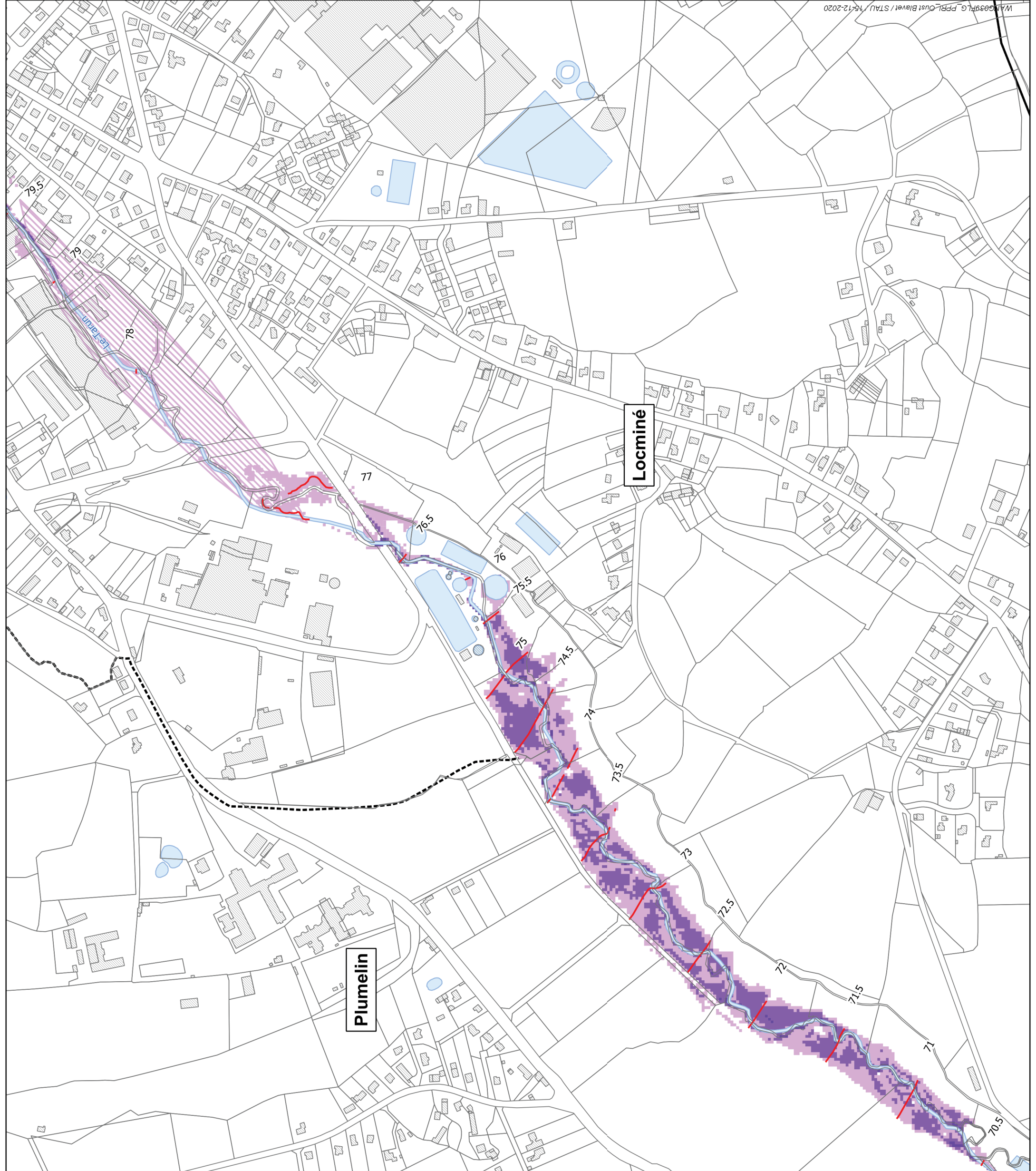
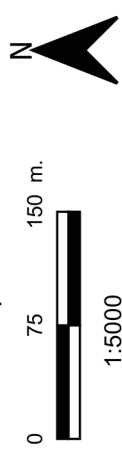

W:\A\039\RL_G_PPRI_Oust Blavet / STA\16-12-2020